

SUBCOMISSÃO PRÓPRIA DE AVALIAÇÃO (SPA)

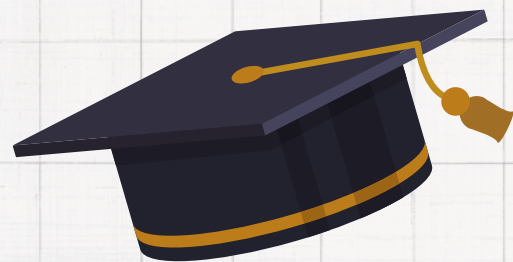



PAUTA

MEMBROS DISCENTES

- 2 NOVOS MEMBROS DISCENTE

PAPEL CPA E SPA

- APRESENTAÇÃO

AÇÕES NO CAMPUS

- SUGESTÕES



AVALIAÇÃO INSTITUCIONAL



Processo de caráter diagnóstico, formativo e de compromisso coletivo

Objetivo: identificar o perfil da instituição e o significado de sua atuação por meio de suas atividades, cursos, programas, projetos e setores

As regras da avaliação: Sistema Nacional de Avaliação da Educação Superior (SINAES) e as singularidades do IF Sudeste MG (projeto auto avaliação do IF Sudeste MG).

Deve estar em consonância com PDI

QUEM REALIZA A AVALIAÇÃO NO IF SUDESTE MG

A CPA organizará o planejamento anual para a execução da avaliação institucional, contendo:

- I. os instrumentos de avaliação a serem utilizados;
- II. os segmentos consultados;
- III. o calendário de atividades.

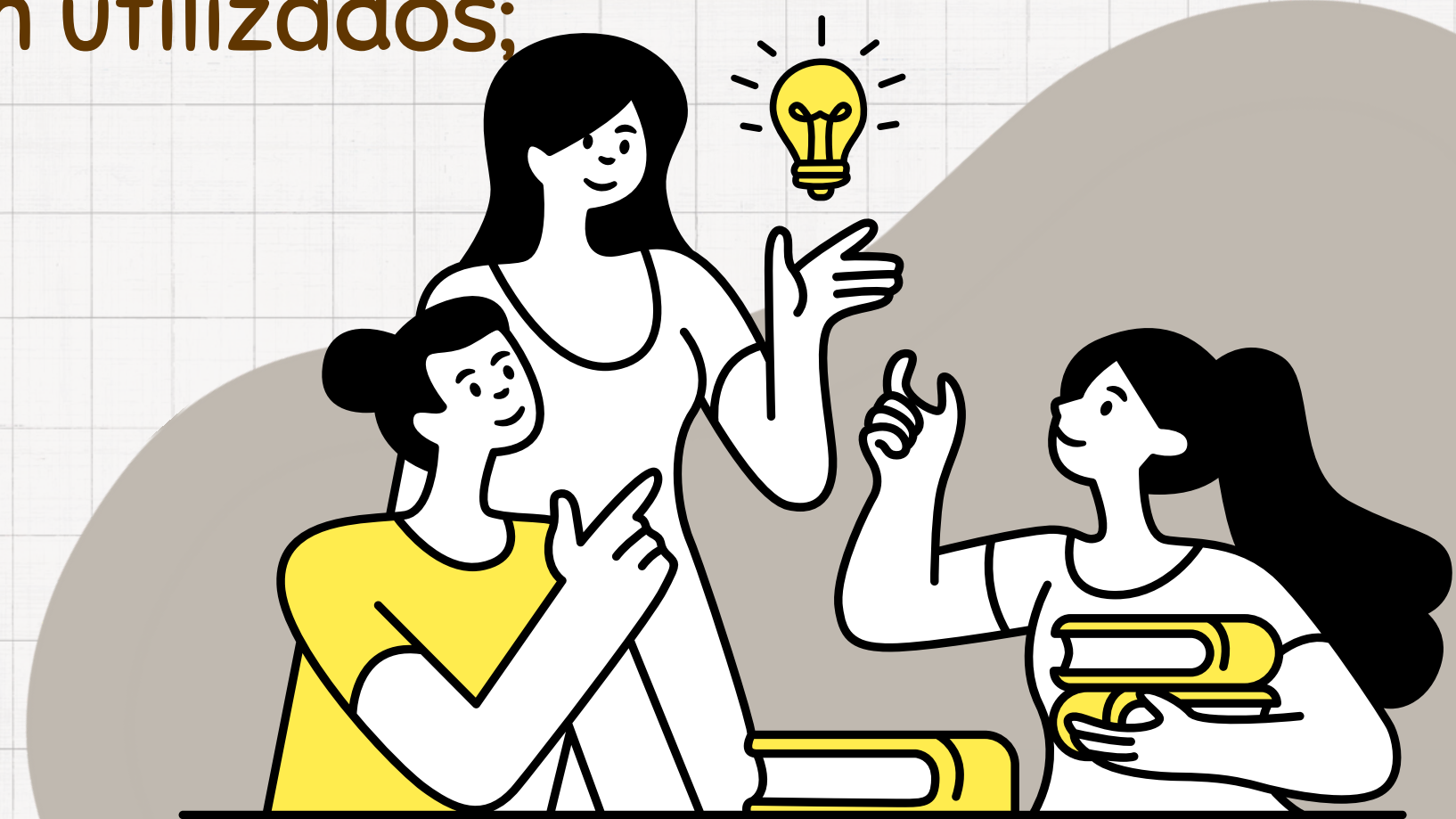

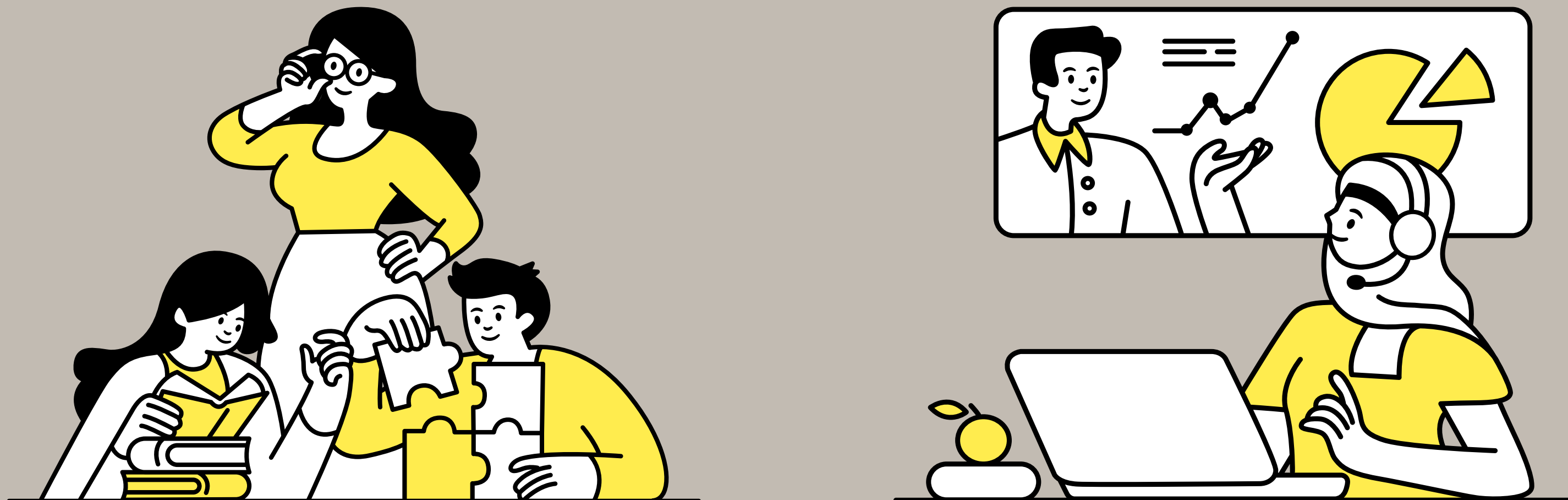

O processo de avaliação interna, coordenado pela CPA, desde a fase de elaboração conceitual até a apresentação dos relatórios, deverá ser divulgado para a comunidade acadêmica, pelos meios de comunicação usuais da Instituição

Relatórios:

<https://www.ifsudestemg.edu.br/documentos-institucionais/unidades/reitoria/comissoes-e-comites/cpa/relatorios-de-avaliacao>

O QUE É AVALIADO

1. Segundo a Lei n.º 10.861 (14 de abril de 2004), que instituiu o SINAES = determina 10 dimensões a serem avaliadas
1. Nota Técnica INEP/DAES/CONAES nº65 (09 de outubro de 2014), aglutinou as dez dimensões do SINAES em cinco eixos

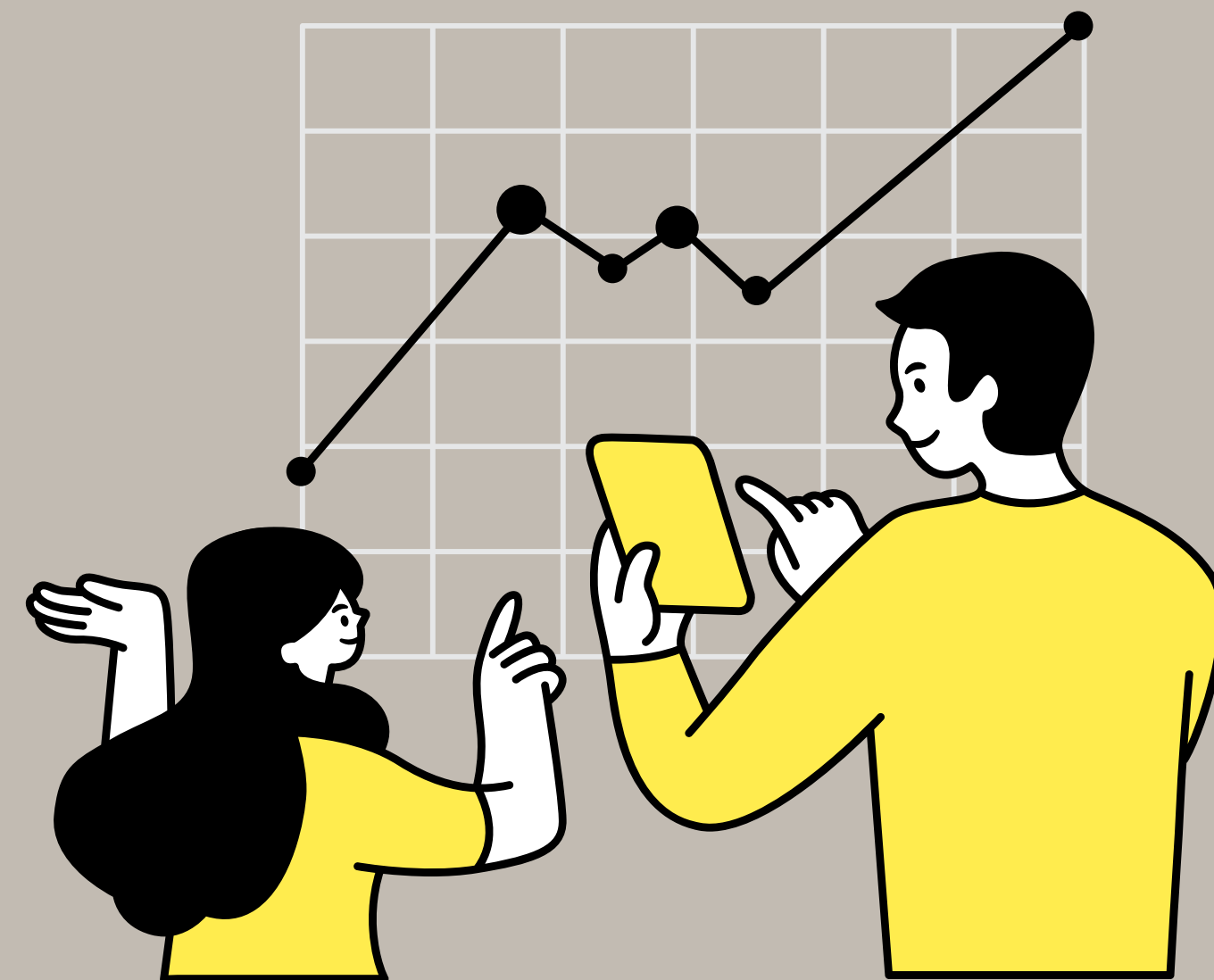

OS CINCO EIXOS:

Eixo 1 – Planejamento e Avaliação Institucional: considera a dimensão 8 (Planejamento e Avaliação) do SINAES. Inclui também um Relato Institucional que descreve e evidencia os principais elementos do seu processo avaliativo (interno e externo) em relação ao PDI, incluindo os relatórios elaborados pela Comissão Própria de Avaliação (CPA) do período que constituiu o objeto de avaliação.

Eixo 2 – Desenvolvimento Institucional: contempla as dimensões 1 (Missão e Plano de Desenvolvimento Institucional) e 3 (Responsabilidade Social da Instituição) do SINAES.

OS CINCO EIXOS:

Eixo 3 – Políticas Acadêmicas: abrange as dimensões 2 (Políticas para o Ensino, a Pesquisa e a Extensão), 4 (Comunicação com a Sociedade) e 9 (Políticas de Atendimento aos Discentes) do SINAES.

Eixo 4 – Políticas de Gestão: compreende as dimensões 5 (Políticas de Pessoal), 6 (Organização e Gestão da Instituição) e 10 (Sustentabilidade Financeira) do SINAES.

Eixo 5 – Infraestrutura Física: corresponde à dimensão 7 (Infraestrutura Física) do SINAES.

CPA E CICLO AVALIATIVO 2021-2023

Em 2021

EIXO 2 – DESENVOLVIMENTO INSTITUCIONAL –

Dimensão 1: Missão e Plano de Desenvolvimento Institucional – Dimensão 3: Responsabilidade Social da Instituição

Em 2022

EIXO 5 – INFRAESTRUTURA FÍSICA –

Dimensão 7 – Infraestrutura Física



CPA E CICLO AVALIATIVO 2021-2023

Em 2023

EIXO 3: POLÍTICAS ACADÊMICAS –

Dimensão 2: Políticas para o Ensino, a Pesquisa e a Extensão. – Dimensão 4: Comunicação com a Sociedade – Dimensão 9: Política de Atendimento aos Discentes

EIXO 4: POLÍTICAS DE GESTÃO –

Dimensão 5: Políticas de Pessoal – Dimensão 6: Organização e Gestão da Instituição – Dimensão 10: Sustentabilidade Financeira

EIXO 1: PLANEJAMENTO E AVALIAÇÃO INSTITUCIONAL –

Dimensão 8: Planejamento e Avaliação



METODOLOGIA DE AVALIAÇÃO DA CPA



- aplicados 3 questionários (formulários google forms) com perguntas objetivas, para: discentes, docentes e TAEs
 - **cunho voluntário**
 - dados usados para construção dos relatórios de auto avaliação institucional pelas SPAs nos Campi, e encaminhados à CPA, que unificará os documentos
 - relatórios parciais (21, 22 e 23) e total – encaminhado a SERES – Secretaria de Regulação da Educação Superior
 - CPA e as SPAs apresentarão o Relatório aos dirigentes e gestores, nos campi e no CODIR, e darão ampla divulgação

CALENDÁRIO DE AVALIAÇÃO DA CPA



AÇÕES	2021 Meses												2022 Meses												2023 Meses												2024 Meses		
	3	4	5	6	7	8	9	10	11	12	1	2	3	4	5	6	7	8	9	10	11	12	1	2	3	4	5	6	7	8	9	10	11	12	1	2	3		
Aplicação dos Questionários de Avaliação Institucional									X											X												X							
Capacitação/Encontro das SPAs e CPA										X											X												X						
Elaboração, pelas Subcomissões, dos Relatórios de Autoavaliação Institucional dos <i>Campi</i>									X	X	X	X									X	X											X	X	X	X			
Envio dos Relatórios dos <i>Campi</i> à CPA												X													X											X			
Unificação dos Relatórios das SPAs												X	X												X	X										X	X		
Elaboração do Relatório de Autoavaliação Institucional												X	X												X	X										X	X		
Apresentação dos relatórios aos dirigentes (<i>Campus</i>)		X	X											X													X												
Divulgação dos resultados à comunidade acadêmica		X	X											X													X												
Reformulação do Regulamento da CPA				X										X	X																								

CALENDÁRIO DE AVALIAÇÃO DA CPA



AÇÕES	2021 Meses										2022 Meses												2023 Meses												2024 Meses		
	3	4	5	6	7	8	9	10	11	12	1	2	3	4	5	6	7	8	9	10	11	12	1	2	3	4	5	6	7	8	9	10	11	12	1	2	3
Envio do Relatório de Avaliação Institucional ao MEC (SERES)	X												X												X												X
Apresentação dos relatórios aos dirigentes (CD) – demanda para construção do Plano de Ação				X										X												X											
Seminário de Autoavaliação Institucional						X											X												X								
Elaboração do Projeto de Autoavaliação Institucional para o ciclo 2021-2023; Complementação do Planejamento dos Eixos Avaliados							X	X						X	X	X											X	X	X								
Campanha de sensibilização à participação da Comunidade Acadêmica na Autoavaliação Institucional								X	X								X	X	X										X	X	X						

O QUE FAZ A SPA

- sensibilizar a comunidade acadêmica para os processos de avaliação institucional;
- Desenvolver o processo de autoavaliação no órgão, conforme o projeto autoavaliação do IF Sudeste MG e orientações da CPA;
- organizar reuniões sistemáticas para desenvolver suas atividades; (MENSAL)
- sistematizar e prestar as informações solicitadas pela CPA;

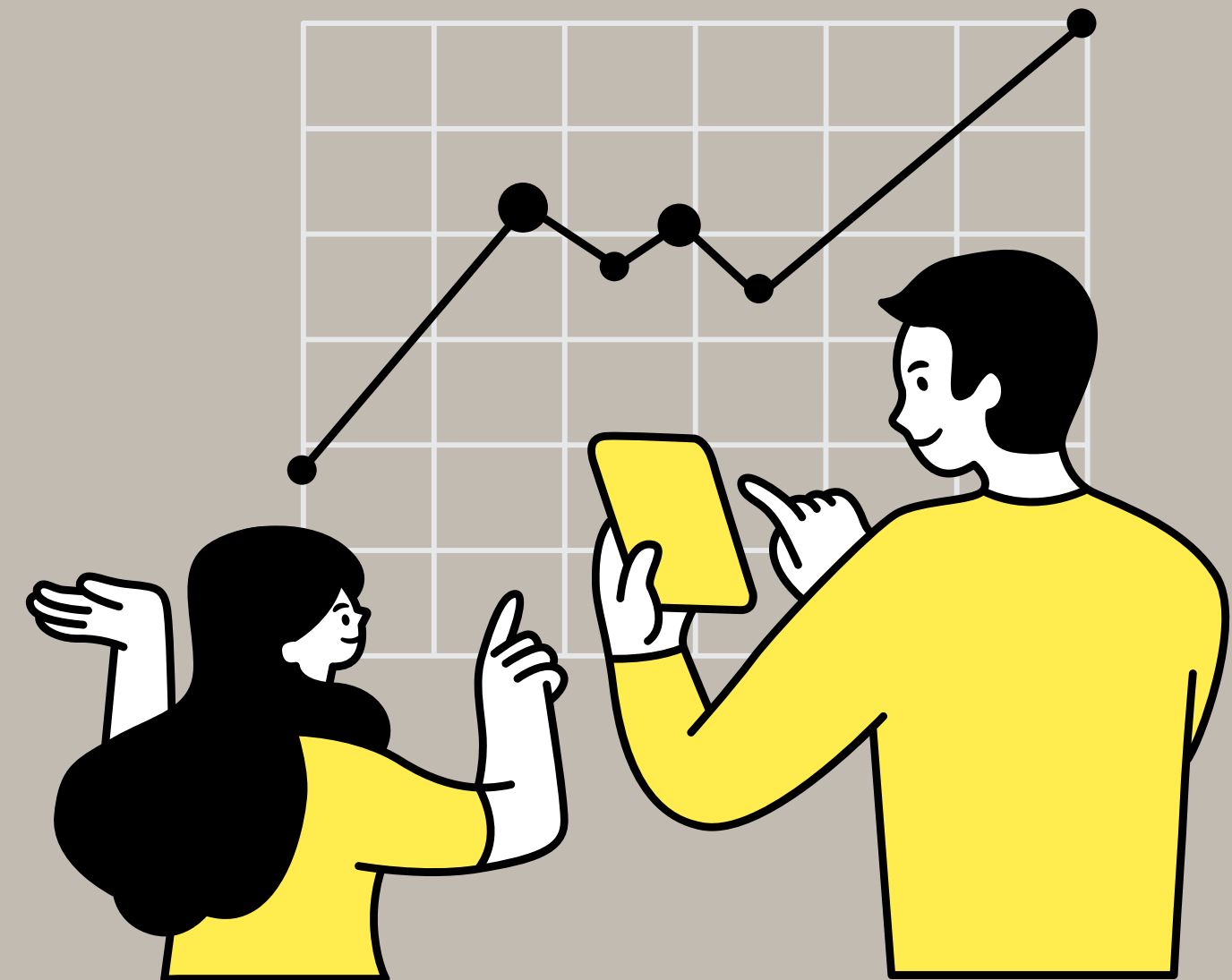

O QUE FAZ A SPA

- acompanhar os processos de avaliação desenvolvidos pelo MEC, realizando estudos sobre os relatórios avaliativos institucionais e dos cursos da instituição;
- auxiliar no processo eleitoral para a escolha de seus membros, com encerramento de no mínimo, 45 dias antes da conclusão do mandato dos atuais representantes;
- auxiliar no processo eleitoral para a escolha de seus membros, com encerramento de no mínimo, 45 dias antes da conclusão do mandato dos atuais representantes;



QUEM É A SPA MANHUAÇU

PORTARIA Nº 030/2022, DE 28 DE ABRIL DE 2022

Art. 1º – **DESIGNAR** os servidores, discentes e representante da sociedade civil, abaixo relacionados, para comporem a **Subcomissão Própria de Avaliação (SPA)** do IF Sudeste MG – *Campus Manhuaçu*, conforme descrição a seguir:

<i>Nome</i>	<i>Matrícula SIAPE</i>	<i>Representatividade</i>
Flávio Rosa Gomes de Sá	314****	Membro TAE
Gabriel Henrique Horta de Oliveira	183****	Membro Docente
Heloísa Bernardes Caetano	300****	Membro TAE
Luan Rafael Emerick Silva	102****	Membro TAE
Romildo Lopes de Oliveira	121****	Membro Docente
Simone da Fonseca Pires	100****	Membro Docente
Raphael Dutra Cunha	20**0001**	Membro Discente
Samuel Lopes da Silva Neto Lacerda	20**0064**	Membro Discente
Yara de Cássia Silva Sanglard	20**0001**	Membro Discente
Júlio Caetano Dias	M-358****	Membro Sociedade Civil

Art. 2º – O mandato dos membros da Subcomissão Própria de Avaliação será de 3 (três) anos, conforme Art. 20, da Resolução nº 15/2019, 23.04.2019, do Conselho Superior – CONSU.

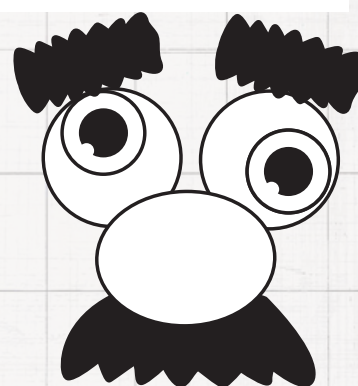

PORTARIA Nº 043/2022, DE 27 DE MAIO DE 2022

Art. 1º – **DESIGNAR** os servidores abaixo relacionados para Coordenadora e Vice-coordenador da **Subcomissão Própria de Avaliação (SPA)** do IF Sudeste MG – *Campus Manhuaçu*, conforme descrição a seguir:

<i>Nome</i>	<i>SIAPE</i>	<i>Representatividade</i>
Simone da Fonseca Pires	100****	Coordenadora
Luan Rafael Emerick Silva	102****	Vice-coordenador

Art. 27 Deverá ser considerado na composição da carga horária de trabalho dos membros servidores das Subcomissões o mínimo de:

I. 8 (oito) horas semanais de trabalho para o Coordenador;

II. 4 (quatro) horas semanais de trabalho para os demais membros.

QUEM É A SPA MANHUAÇU

Novos discentes

MINISTÉRIO DA EDUCAÇÃO
INSTITUTO FEDERAL DE EDUCAÇÃO, CIÊNCIA E TECNOLOGIA DO SUDESTE DE MINAS GERAIS

PORTARIA CAMPUSMNU/IFSUDMG Nº 44 / 2023 - MNUGAB (11.05.01)

Nº do Protocolo: NÃO PROTOCOLADO

Juiz de Fora-MG, 12 de Junho de 2023

O Diretor-Geral do Instituto Federal de Educação, Ciência e Tecnologia do Sudeste de Minas Gerais - *Campus Manhuaçu*, no uso de suas atribuições legais, conferidas pela Portaria GABREITOR/IFMGSE nº 542, de 17-05-2021, publicada no DOU, Edição nº 92, de 18-05-2021, Seção 2, página 33, e pela Portaria-R nº 1265, de 01-11-2017, que trata da delegação de competências ao Diretor-Geral do IF Sudeste MG - *Campus Manhuaçu*, publicada no DOU, Edição nº 214, de 08-11-2017, Seção 1, página 20,

RESOLVE:

Art. 1º - **DISPENSAR** os discentes RAPHAEL DUTRA CUNHA (matrícula 20**0001**) e SAMUEL LOPES DA SILVA NETO LACERDA (matrícula 20**0064**) da **Subcomissão Própria de Avaliação (SPA)** - **Portaria Nº 030/2022, de 28 de abril de 2022**, do IF Sudeste MG - *Campus Manhuaçu*, a partir de 12.06.2023.

Art. 2º - **DESIGNAR** os discentes CARLOS MAGNO DA SILVA LOPES (matrícula 20**0098**) e PAULO AFONSO PEREIRA VERDY FILHO (matrícula: 20**0045**) para comporem a **Subcomissão Própria de Avaliação (SPA)** - **Portaria Nº 030/2022, de 28 de abril de 2022**, do IF Sudeste MG - *Campus Manhuaçu*, a partir do 13.06.2023.

Art. 3º - Esta Portaria entra em vigor nesta data.

(Assinado digitalmente em 12/06/2023 15:00)
JOSE GERALDO SOARES
DIREÇÃO GERAL
Matrícula: 1828725

Para verificar a autenticidade deste documento entre em <https://sjg.ifsudestemg.edu.br/documentos/> informando seu número: 44, ano: 2023, tipo: PORTARIA CAMPUSMNU/IFSUDMG, data de emissão: 12/06/2023 e o código de verificação: 42fd95ce7b

OS RELATÓRIOS TRIÊNIO DE AVALIAÇÃO 2021-2022



AVALIAÇÃO DE 2021

- 1º Questionário de Avaliação Institucional da CPA

Você é:

720 respostas

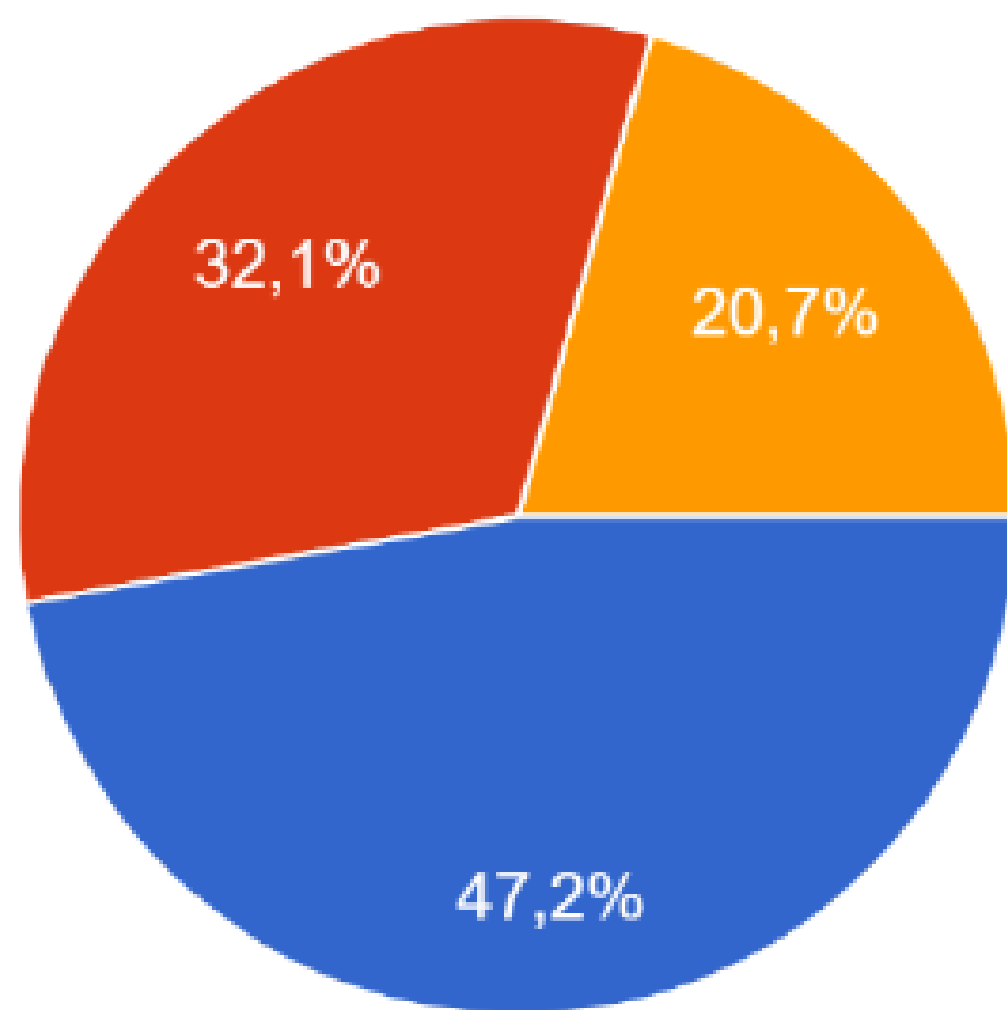

Campus:

340 respostas

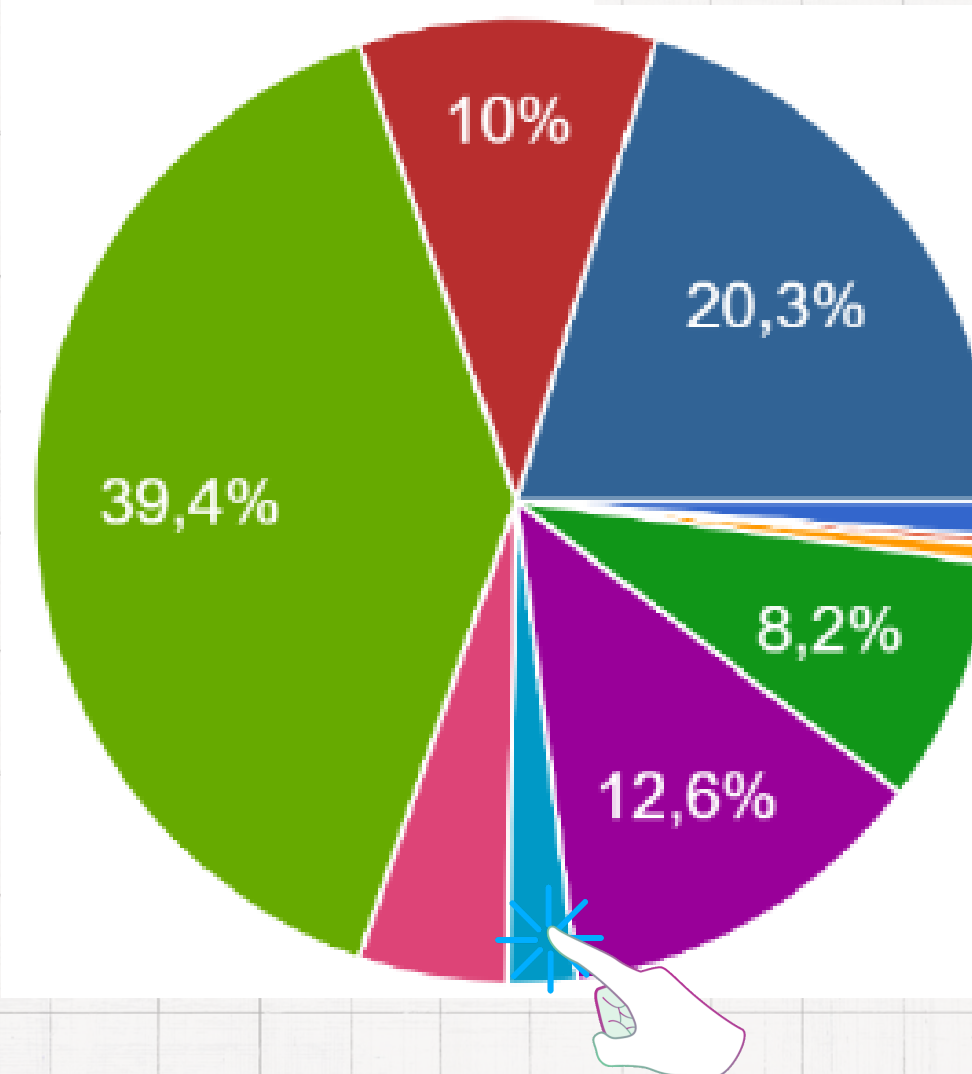

AVALIAÇÃO DE 2021

- 1º Questionário de Avaliação Institucional da CPA

Qual o curso você faz em Manhuaçu?

Curso

8 respostas

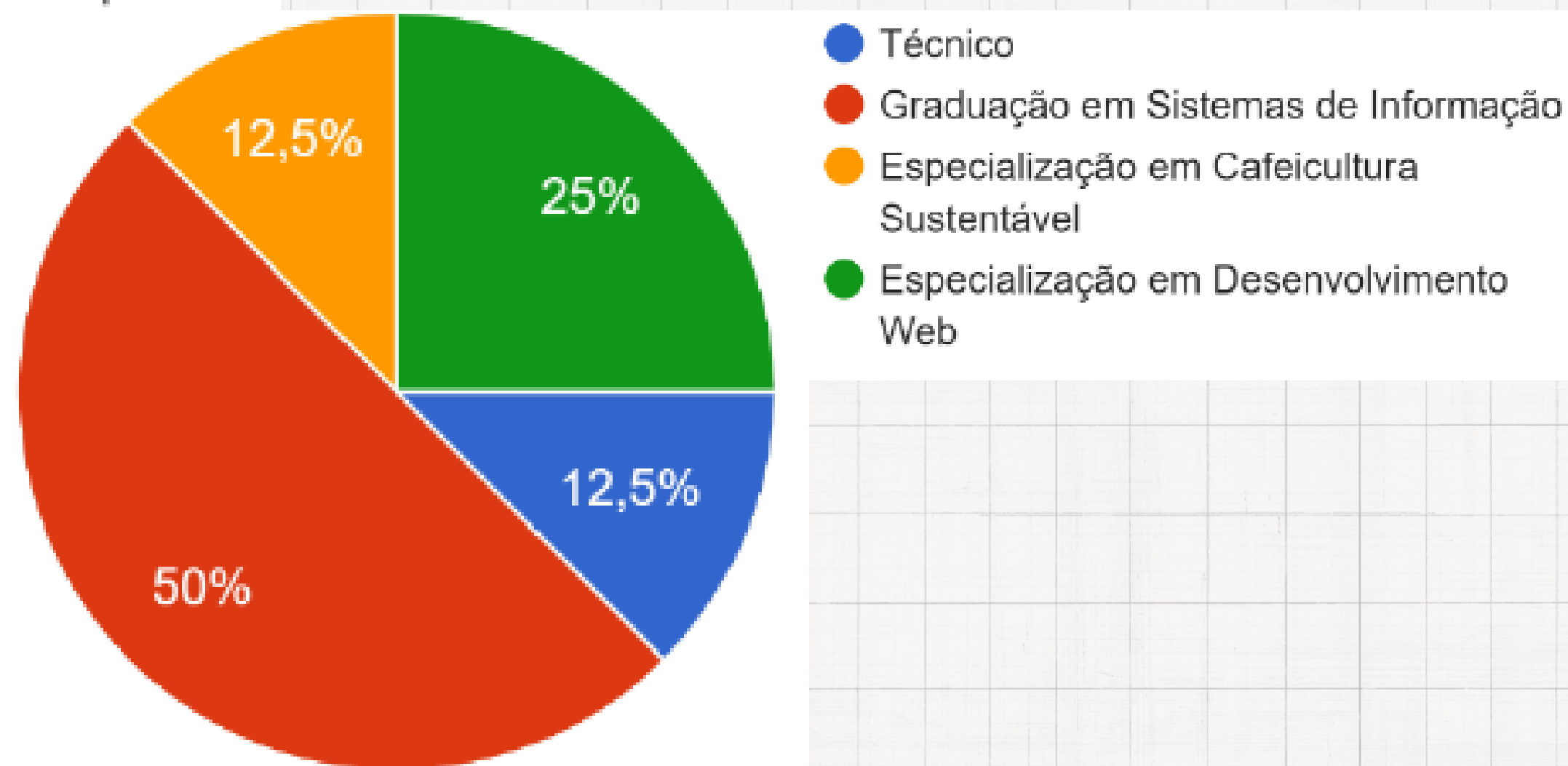

AVALIAÇÃO DE 2021

- 1º Questionário de Avaliação Institucional da CPA

- ? Docente X campus

Campus:
231 respostas

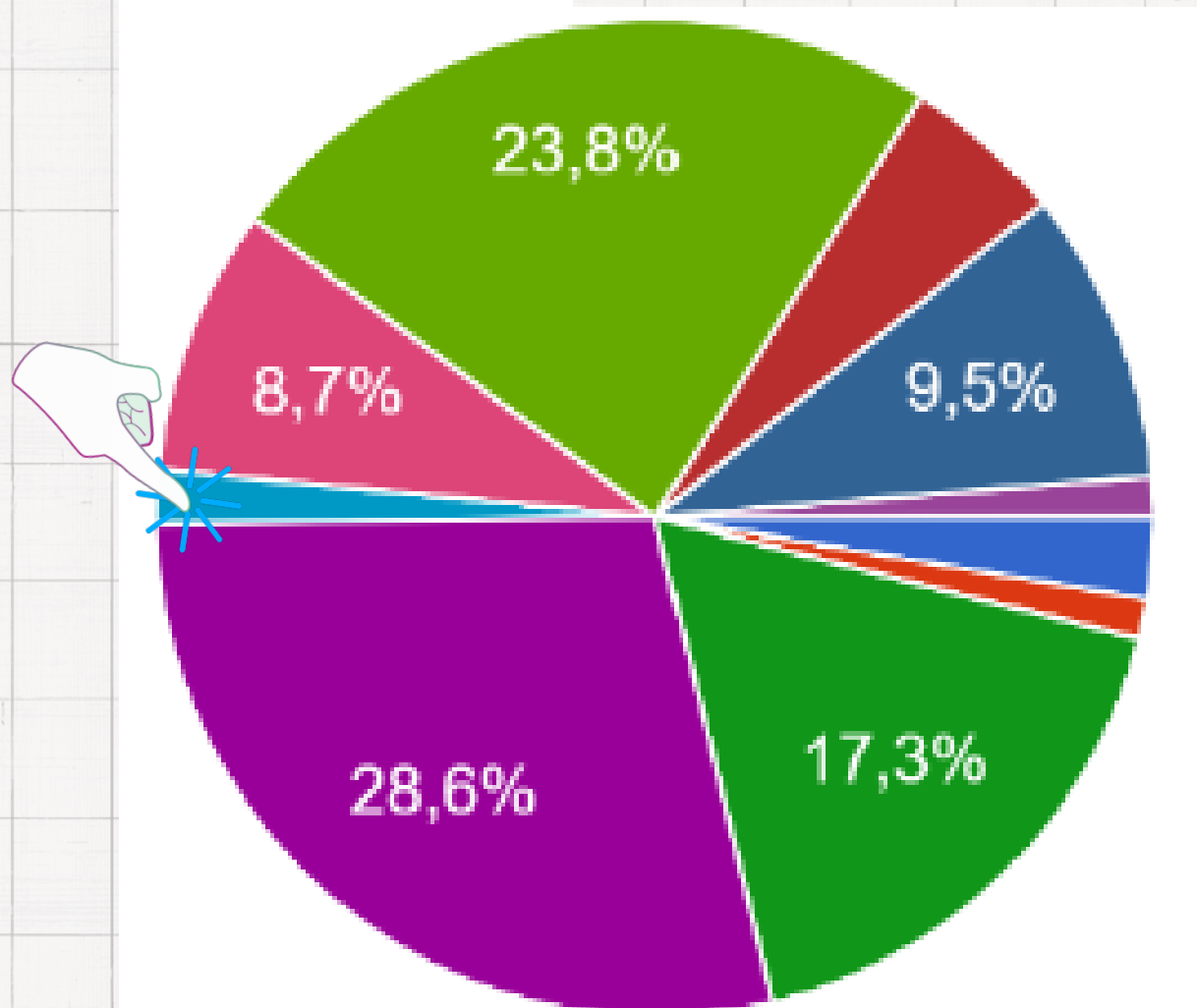

● Avançado Bom Sucesso
● Avançado Cataguases
● Avançado Ubá
● Barbacena
● Juiz de Fora
● Manhuaçu
● Muriaé
● Rio Pomba

- ? TAE X campus

Campus:
149 respostas

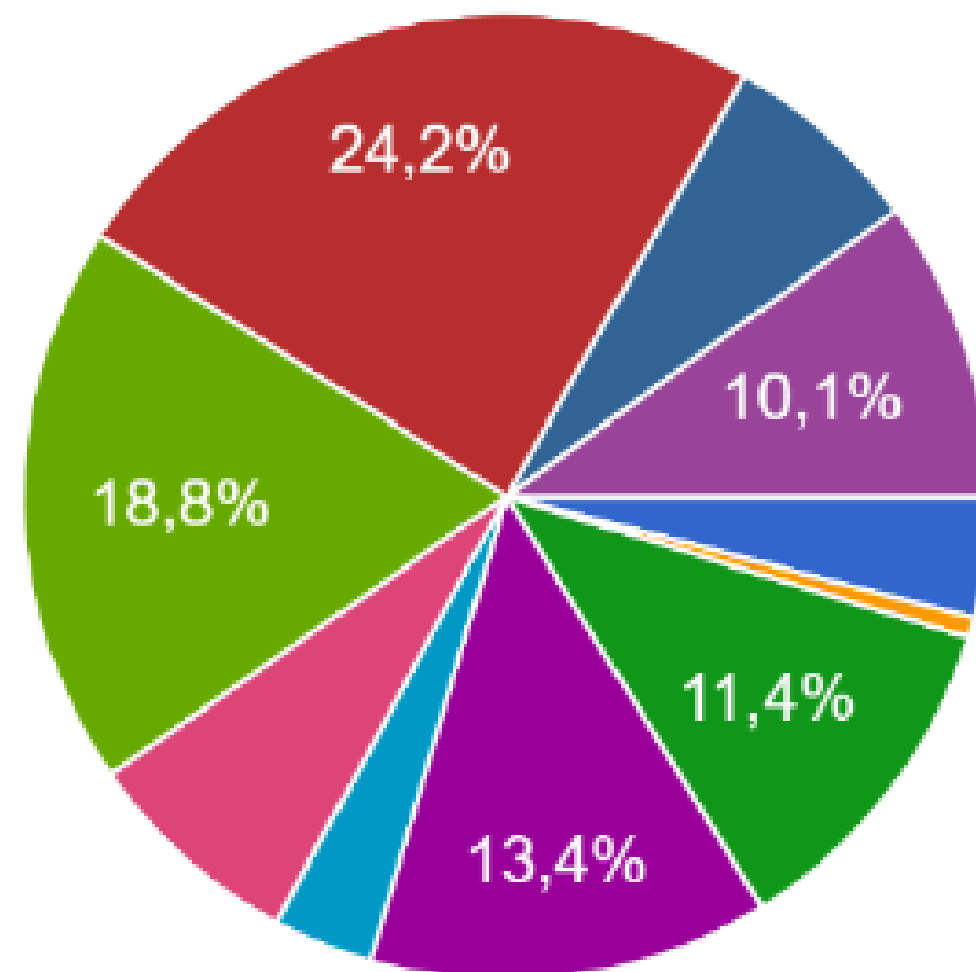

AVALIAÇÃO DE 2021

- Em 2021

- EIXO 2 – DESENVOLVIMENTO INSTITUCIONAL
- Dimensão 1: Missão e PDI – Dimensão 3: Responsabilidade Social da Instituição

1 - Como você avalia o seu conhecimento em relação à missão, visão e valores do IFSudeste

720 respostas

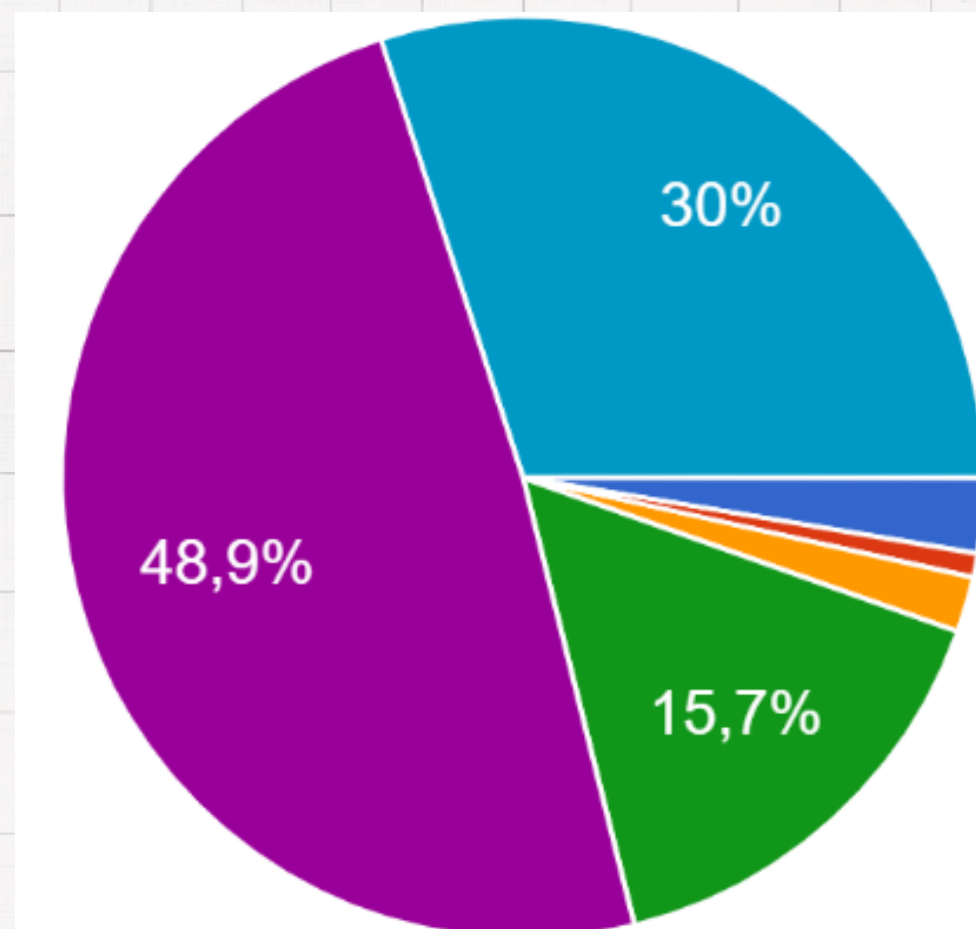

● Desconheço
● Muito Ruim
● Ruim
● Regular
● Bom
● Ótimo

2 - Como você avalia o cumprimento da missão, visão e valores do IF Sudeste MG?

720 respostas

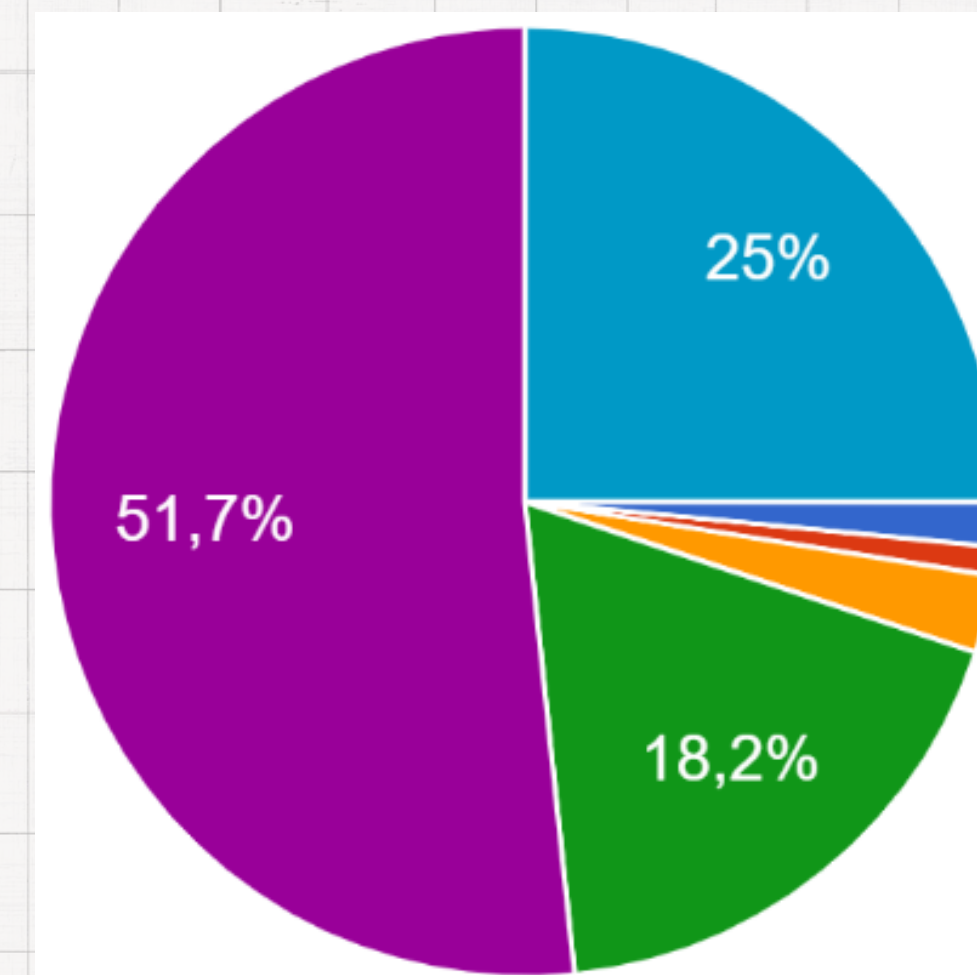

AVALIAÇÃO DE 2021

- Em 2021

- EIXO 2 – DESENVOLVIMENTO INSTITUCIONAL

- Dimensão 1: Missão e PDI – Dimensão 3: Responsabilidade Social da Instituição

4 - Como você avalia o seu conhecimento sobre os objetivos estratégicos do IFSudeste MG?

720 respostas

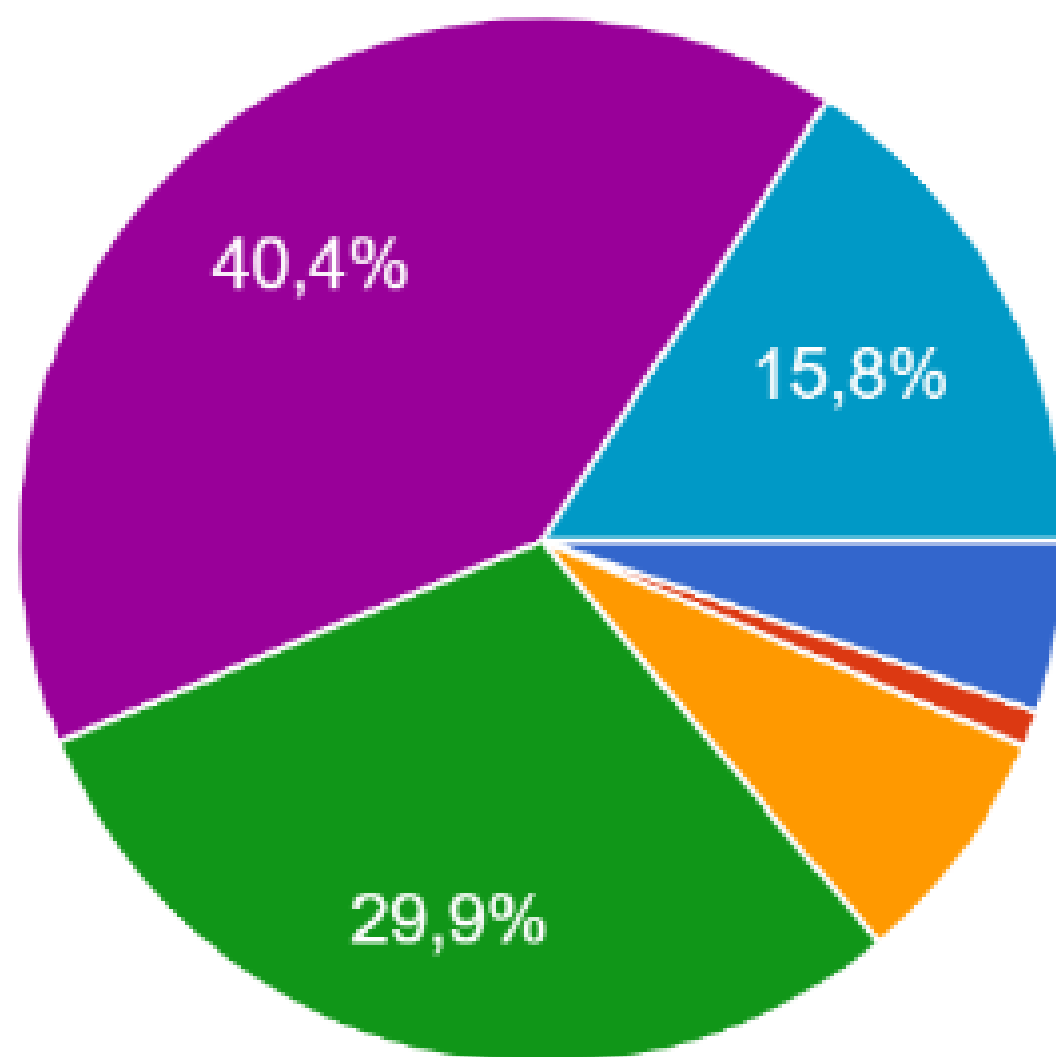

5 - Como você avalia o seu conhecimento sobre o plano de metas do IFSudeste MG?

720 respostas

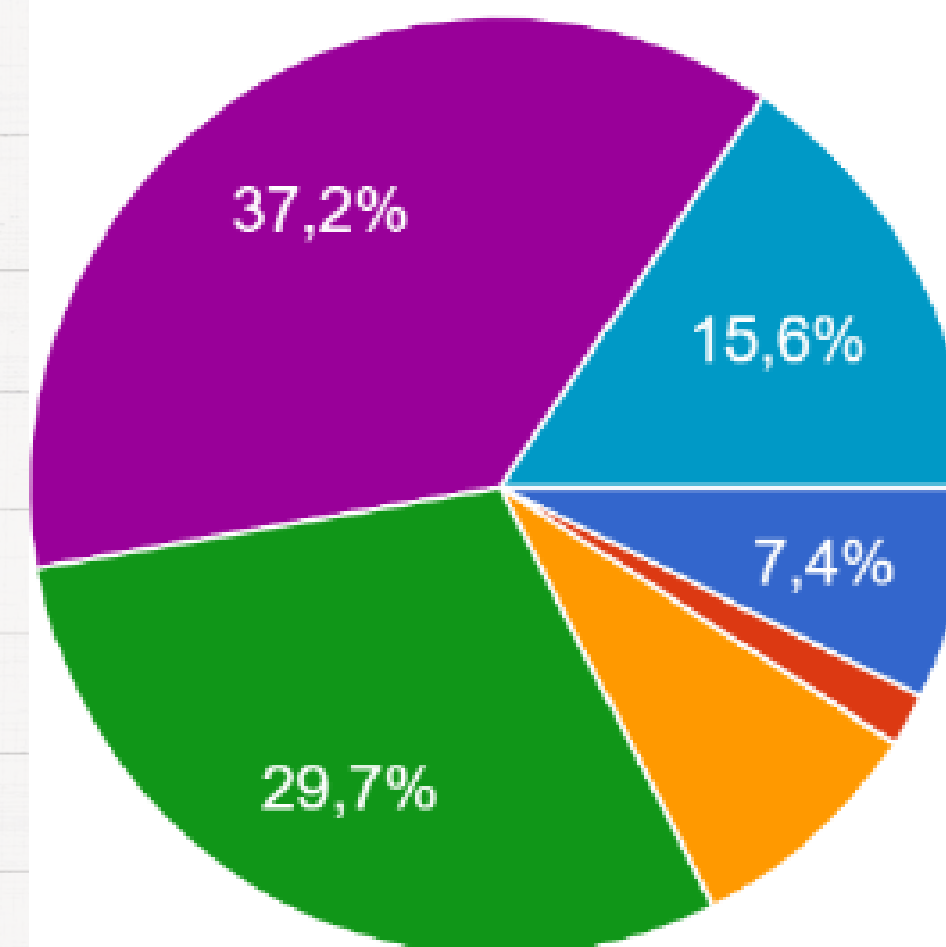

● Desconheço
● Muito Ruim
● Ruim
● Regular
● Bom
● Ótimo

AVALIAÇÃO DE 2021

- Em 2021

- EIXO 2 – DESENVOLVIMENTO INSTITUCIONAL

- Dimensão 1: Missão e PDI – Dimensão 3: Responsabilidade Social da Instituição

6 - Como você avalia o seu conhecimento sobre o plano de ofertas de cursos e vagas do IF Sudeste MG até 2025?

720 respostas

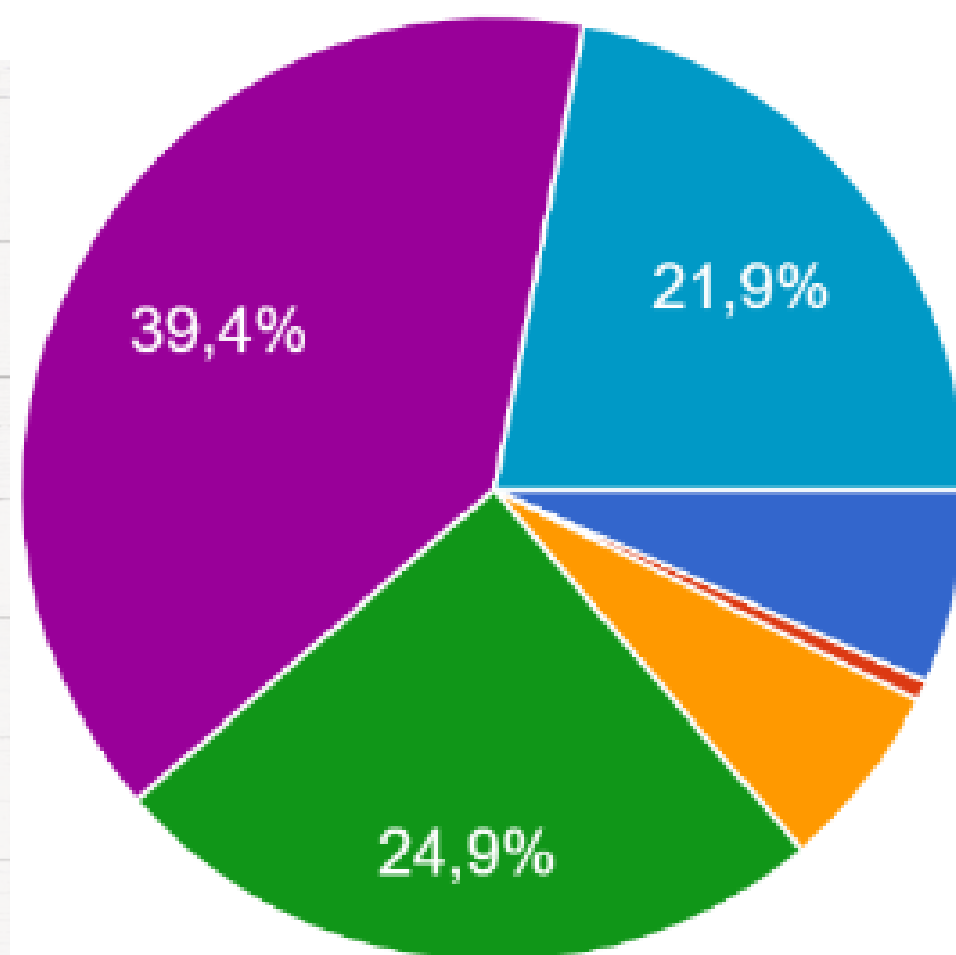

● Desconheço
● Muito Ruim
● Ruim
● Regular
● Bom
● Ótimo

7 - Como você avalia as contribuições da instituição para a formação dos estudantes, preparação para o mundo do trabalho e estudos subsequentes?

720 respostas

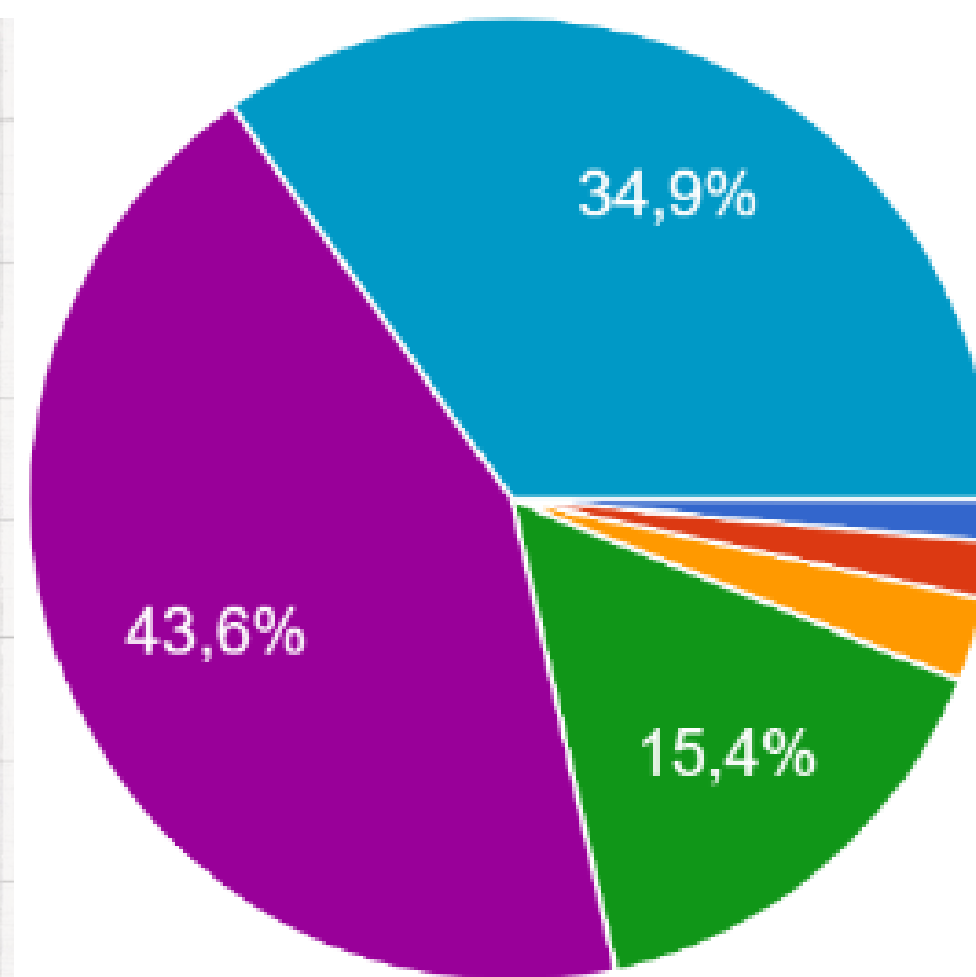

AVALIAÇÃO DE 2021

- Em 2021

- EIXO 2 – DESENVOLVIMENTO INSTITUCIONAL
- Dimensão 1: Missão e PDI – Dimensão 3: Responsabilidade Social da Instituição

8 - Dadas as ações de ensino, pesquisa e extensões envolvidas, como você avalia a contribuição do IF Sudeste MG para o desenvolvimento local e regional?

720 respostas

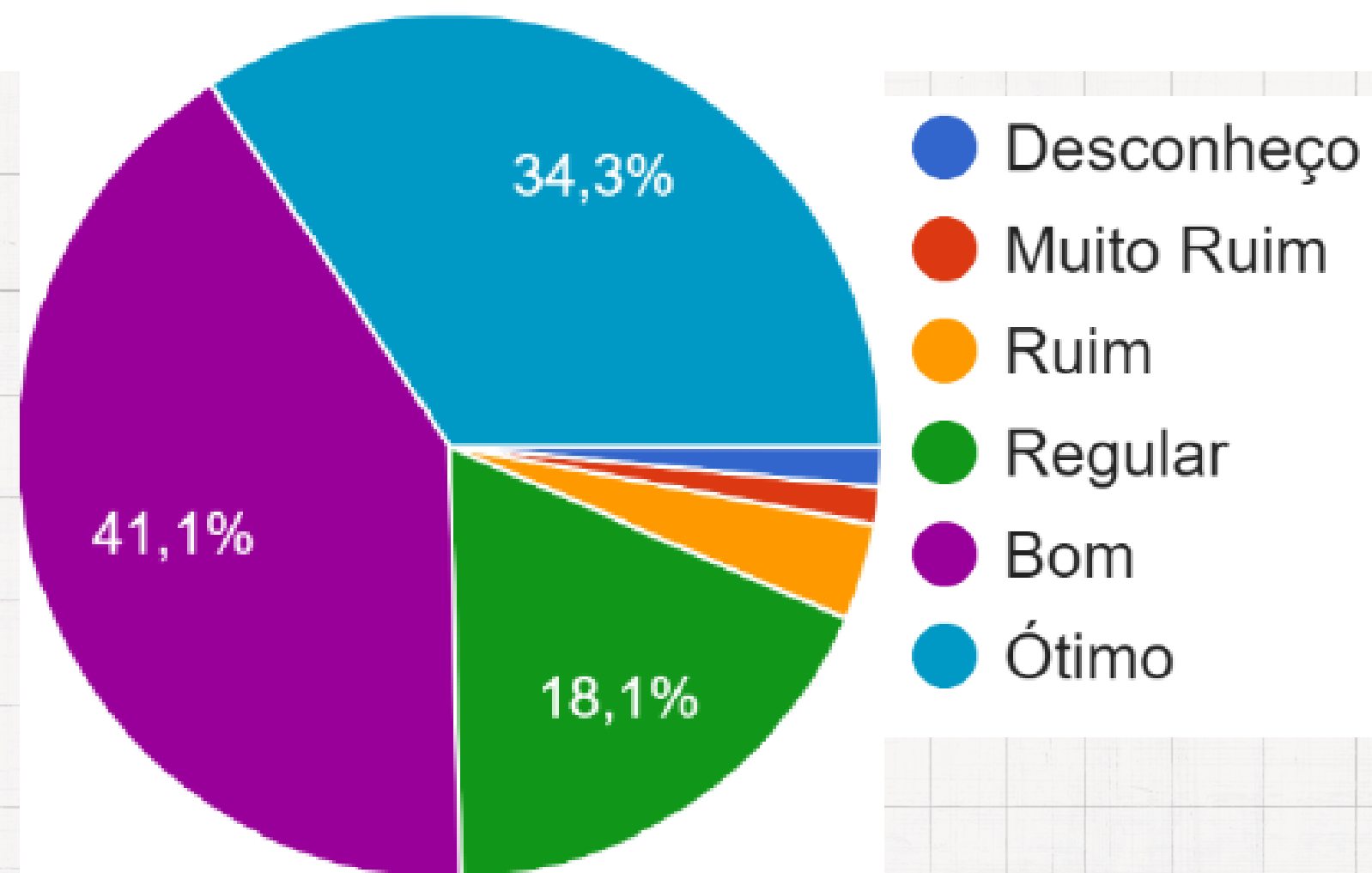

AVALIAÇÃO DE 2021

- Em 2021

- EIXO 2 – DESENVOLVIMENTO INSTITUCIONAL

- Dimensão 1: Missão e PDI – Dimensão 3: Responsabilidade Social da Instituição

1 - Como você avalia a promoção de inclusão das pessoas com necessidades educacionais específicas na Instituição?

720 respostas

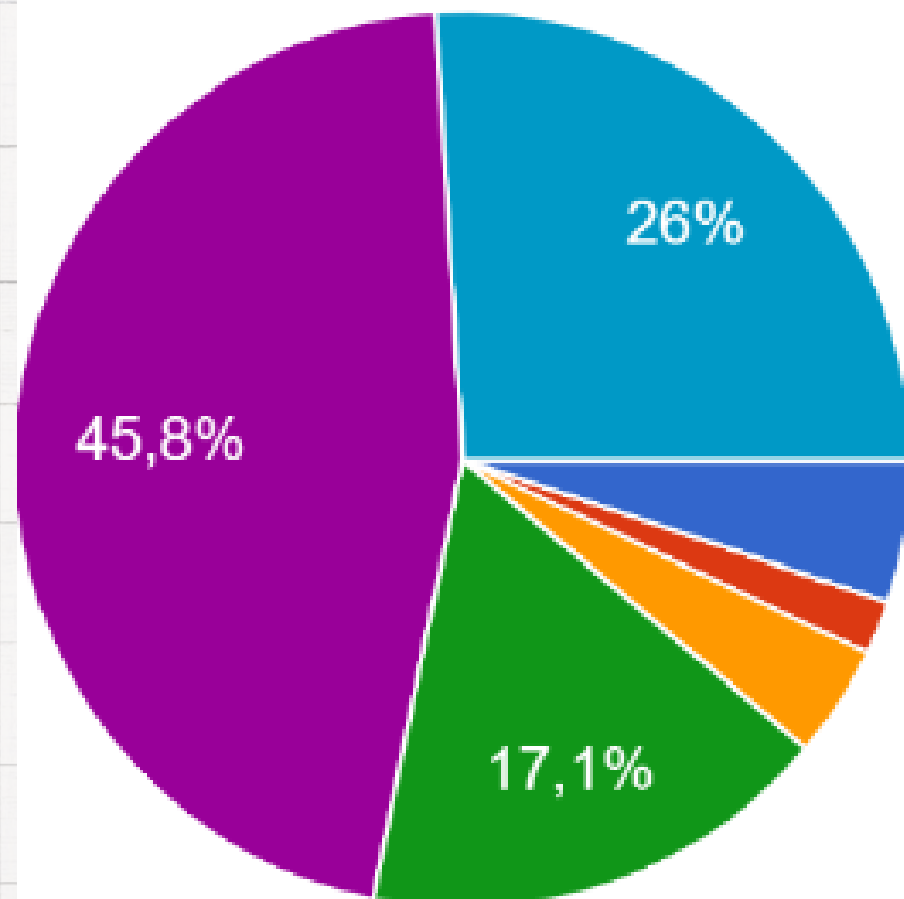

● Desconheço
● Muito Ruim
● Ruim
● Regular
● Bom
● Ótimo

2 - Como você avalia as ações ligadas à promoção da qualidade de vida?

720 respostas

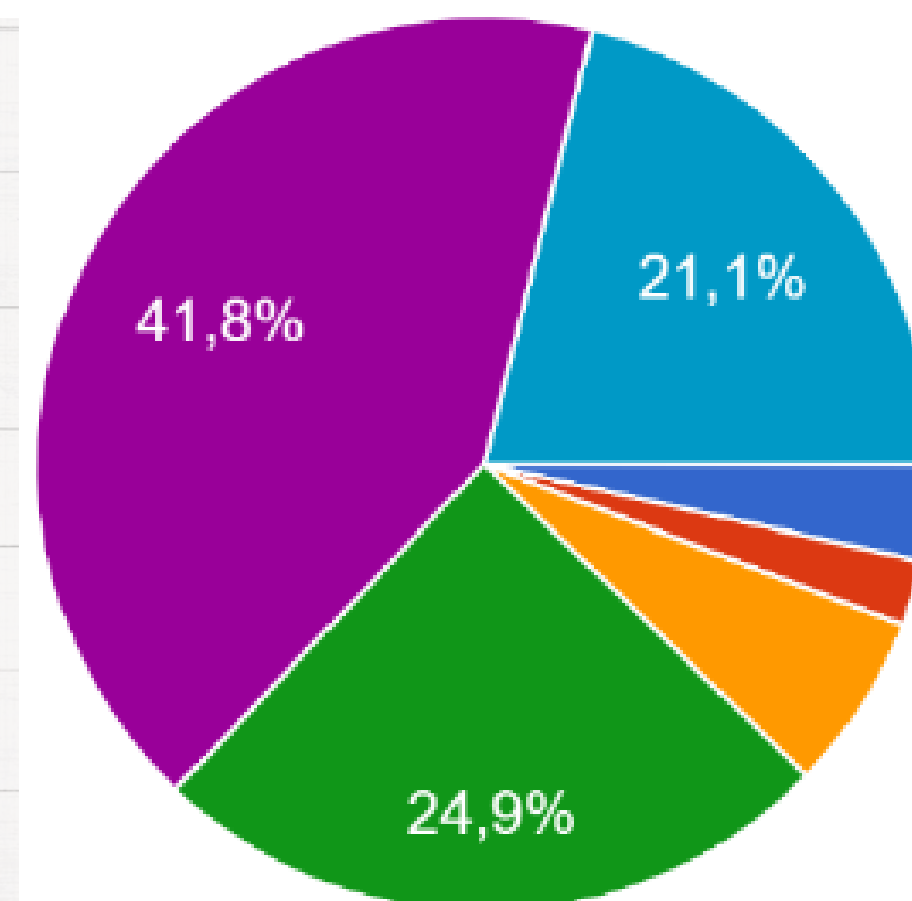

AVALIAÇÃO DE 2021

- Em 2021

- EIXO 2 – DESENVOLVIMENTO INSTITUCIONAL
- Dimensão 1: Missão e PDI – Dimensão 3: Responsabilidade Social da Instituição

3 - Como você avalia as ações de conscientização do respeito à diversidade?

720 respostas

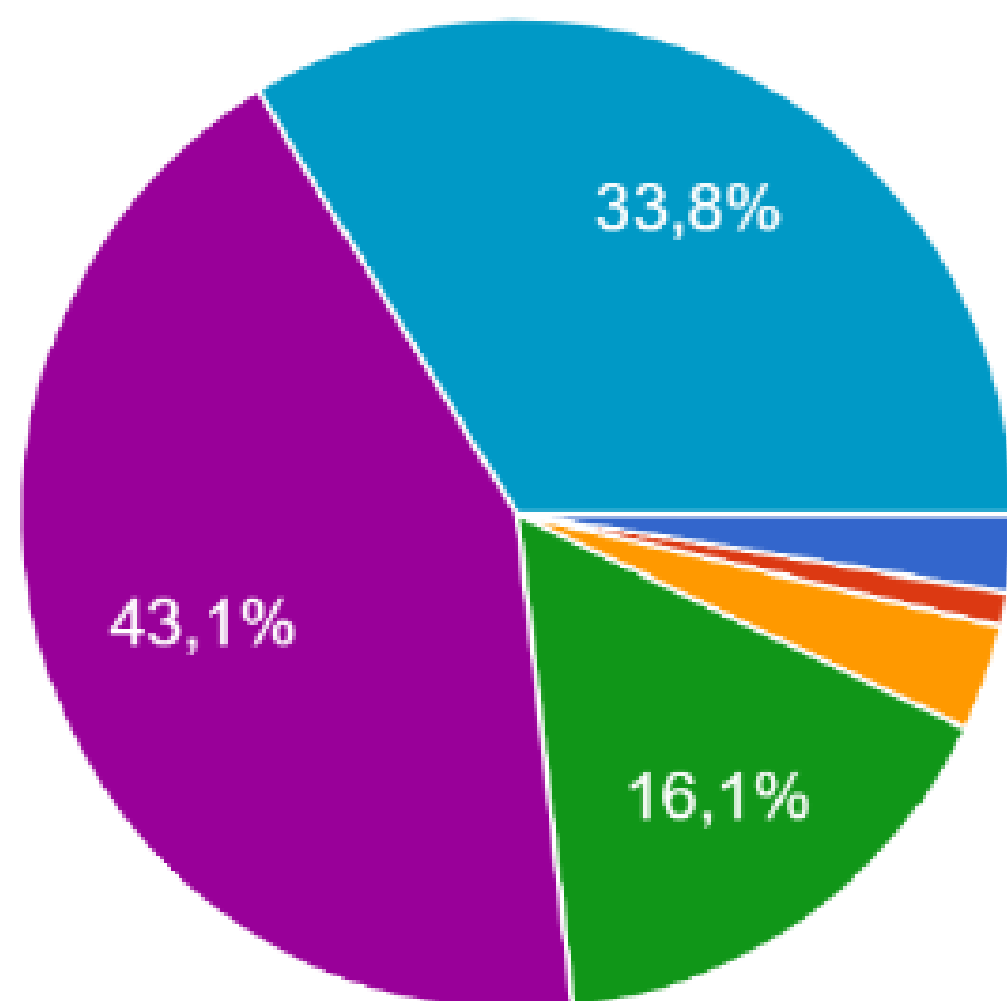

● Desconheço
● Muito Ruim
● Ruim
● Regular
● Bom
● Ótimo

4 - Como você avalia o estímulo à cultura (sentido formativo) da educação para o respeito e incentivo às relações étnico-raciais.

720 respostas

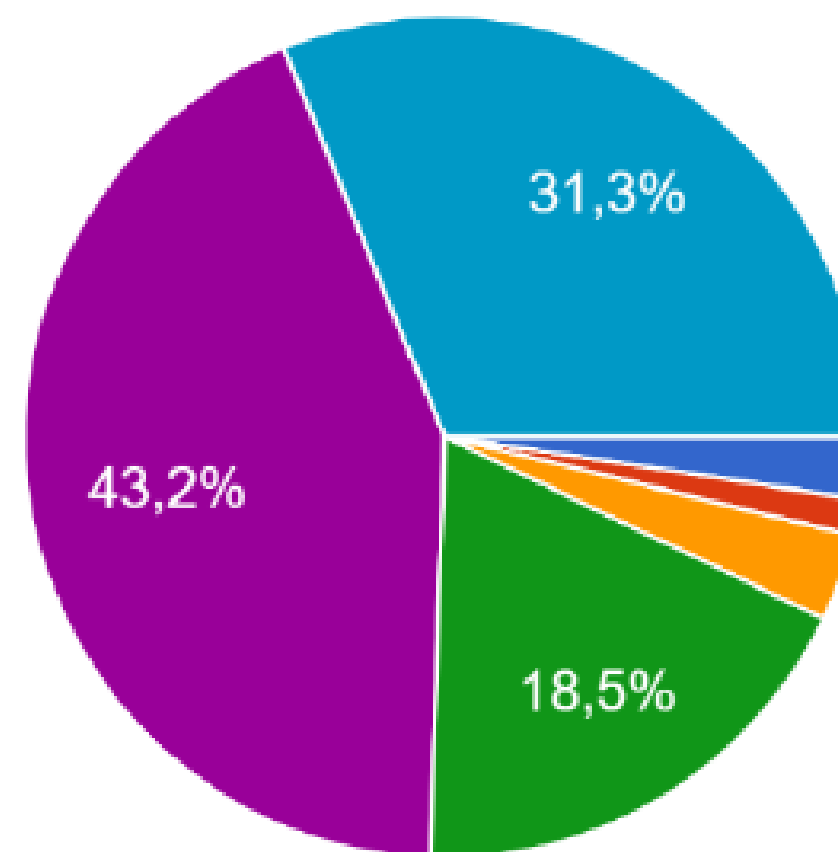

AVALIAÇÃO DE 2021

- Em 2021

- EIXO 2 – DESENVOLVIMENTO INSTITUCIONAL
- Dimensão 1: Missão e PDI – Dimensão 3: Responsabilidade Social da Instituição

5 - Como você avalia a promoção da educação ambiental no currículo?

720 respostas

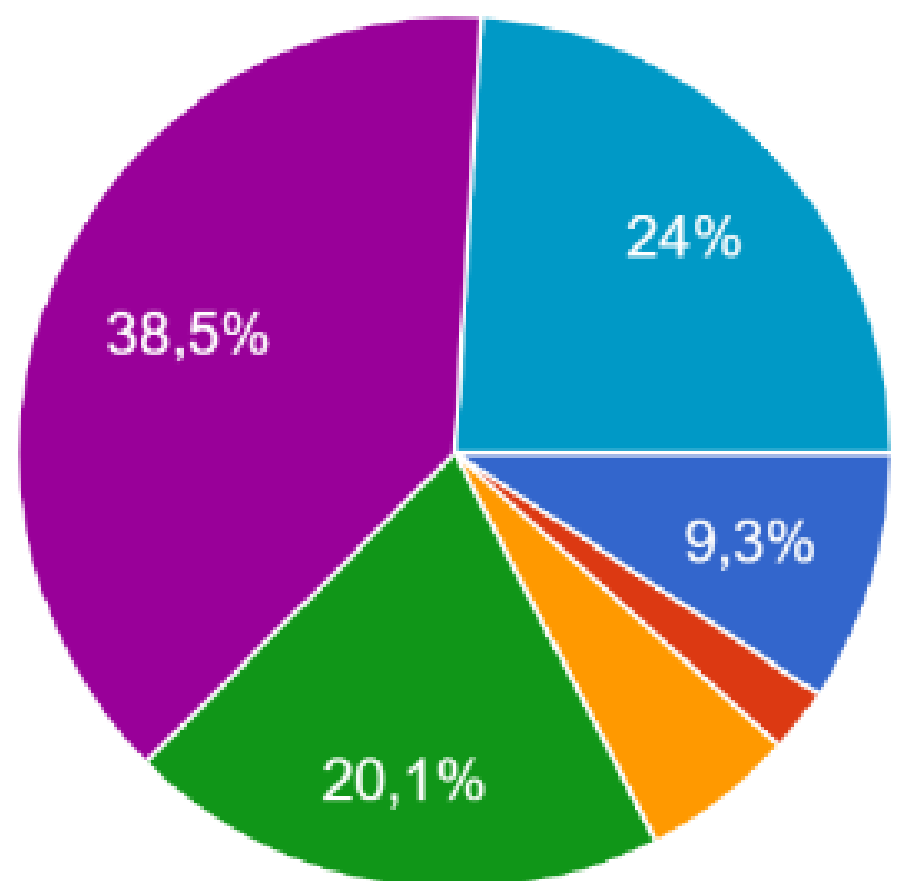

● Desconheço
● Muito Ruim
● Ruim
● Regular
● Bom
● Ótimo

6 - Como você avalia as ações promovidas pelo IF Sudeste MG sobre o respeito à natureza e buscado equilíbrio ambiental, na perspectiva do desenvolvimento sustentável?

720 respostas

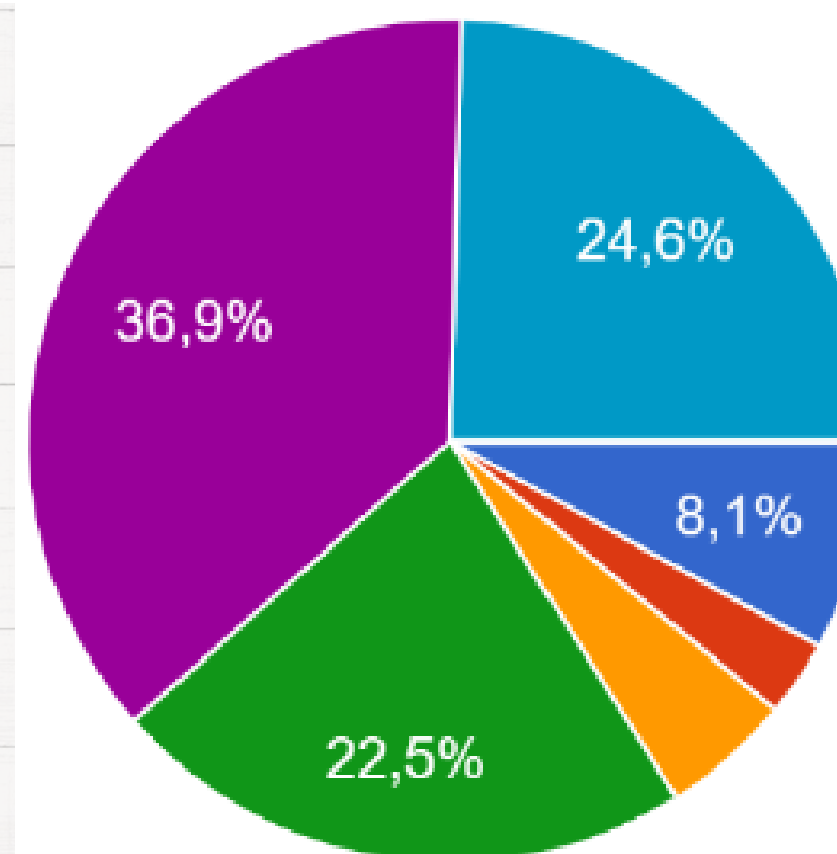

AVALIAÇÃO DE 2022

- EIXO 5 – INFRAESTRUTURA FÍSICA
 - Dimensão 7 – Infraestrutura Física

Espaços Avaliados

- | |
|--|
| 1 - Salas de aula |
| 2 - Instalações administrativas |
| 3 – Auditórios |
| 4 - Auditórios e salas de reunião |
| 5 - Salas de reunião |
| 6 - Gabinetes e espaços de trabalho |
| 7 - Laboratórios de informática |
| 8 - Laboratórios, ambientes e cenários para práticas didáticas |
| 9 - Reprografia paga |
| 10 - Reprografia institucional |

- | |
|--|
| 11 – Internet |
| 12 – Biblioteca |
| 13 - Espaços de convivência |
| 14 – Refeitório |
| 15 – Lanchonete |
| 16 – Bebedouros |
| 17 - Espaços de atenção à saúde |
| 18 - Instalações sanitárias |
| 19 – Acessibilidade |
| 20 – Segurança |
| 21 - Estacionamento, esporte/lazer, acesso |
| Espaços Avaliados pela Comunidade |

AVALIAÇÃO DE 2022

- EIXO 5 – INFRAESTRUTURA FÍSICA
 - Dimensão 7 – Infraestrutura Física

Espaços Avaliados

- | |
|--|
| 1 - Salas de aula |
| 2 - Instalações administrativas |
| 3 – Auditórios |
| 4 - Auditórios e salas de reunião |
| 5 - Salas de reunião |
| 6 - Gabinetes e espaços de trabalho |
| 7 - Laboratórios de informática |
| 8 - Laboratórios, ambientes e cenários para práticas didáticas |
| 9 - Reprografia paga |
| 10 - Reprografia institucional |

- | |
|--|
| 11 – Internet |
| 12 – Biblioteca |
| 13 - Espaços de convivência |
| 14 – Refeitório |
| 15 – Lanchonete |
| 16 – Bebedouros |
| 17 - Espaços de atenção à saúde |
| 18 - Instalações sanitárias |
| 19 – Acessibilidade |
| 20 – Segurança |
| 21 - Estacionamento, esporte/lazer, acesso |
| Espaços Avaliados pela Comunidade |

AVALIAÇÃO DE 2022

Questionário aplicado de De 11 de janeiro 2023 a 23 de fevereiro 2023
1.179 participações

- EIXO 5 – INFRAESTRUTURA FÍSICA
 - Dimensão 7 – Infraestrutura Física

- Respostas com índices de qualificação: ótimo (5), bom (4), satisfatório (3), ruim (2), péssimo (1), inexistente (0), não conheço (0)
- foi realizada a média ponderada dos valores dos índices de qualificação

Tabela 1 – Conceitos Gerais por Campus, divididos pelos segmentos participantes

			Resultado por segmento					
			Discentes		Docentes		TAE	
Campus	Nº	Conceito	Total	Conceito	Total	Conceito	Total	Conceito
Avançado Bom Sucesso	18	2,25	4	3,15	10	2,14	4	1,44
Avançado Cataguases	16	2,88	10	3,36	4	2,02	2	2,54
Avançado Ubá	2	2,47	-	-		2,77	1	2,08
Barbacena	361	3,35	280	3,46	56	2,92	25	3,06
Juiz de Fora	173	3,46	87	3,60	64	3,29	22	3,33
Manhuaçu	26	2,41	9	2,95	11	1,81	6	2,87
Muriaé	108	3,53	76	3,51	20	3,58	12	3,63
Rio Pomba	282	3,51	200	3,61	51	3,19	31	3,35
Santos Dumont	72	3,23	40	3,47	19	2,95	13	2,77
São João del-Rei	82	3,56	47	3,66	24	3,48	11	3,26
Reitoria	39	3,67	-	-	3	3,59	36	3,69
TOTAL	1.179	3,39	753	3,52	263	3,08	163	3,22

- sede melhor avaliada = Reitoria
- sede com pior avaliação = Campus Avançado Bom Sucesso
- categoria mais crítica = docentes

AVALIAÇÃO DE 2022

- EIXO 5 – INFRAESTRUTURA FÍSICA
 - Dimensão 7 – Infraestrutura Física

Quadro 1 - Categoria 1 - Acessibilidade

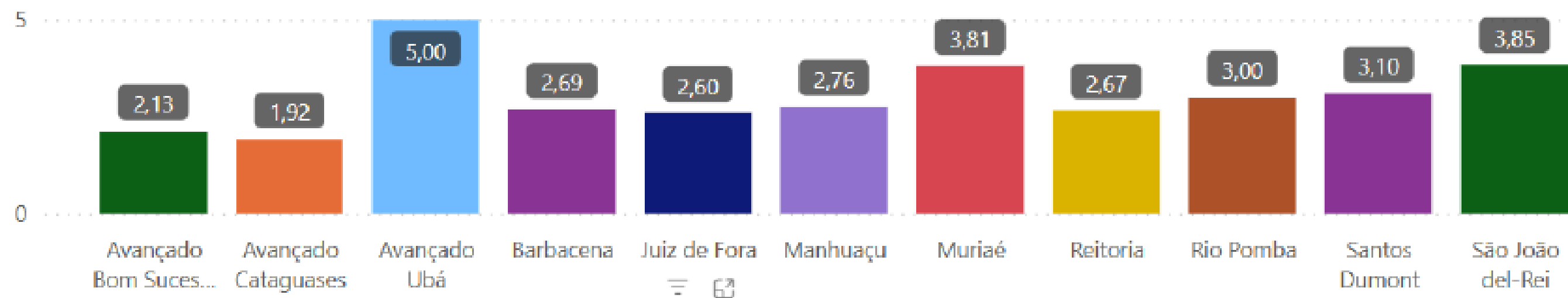

Categoria	Avaliação Média
Acessibilidade	2,95

Sub-Categoria	Avaliação Média
Adaptação de portas e banheiros com espaço suficiente para permitir o acesso de cadeiras de rodas	2,98
Colocação de barras de apoio nos banheiros aos usuários de cadeiras de rodas	3,08
Eliminação de barreiras arquitetônicas para circulação, permitindo acesso aos espaços de uso coletivo	2,83
Rampas com corrimão que facilitem a circulação de cadeiras de rodas	2,93

AVALIAÇÃO DE 2022

- EIXO 5 – INFRAESTRUTURA FÍSICA
 - Dimensão 7 – Infraestrutura Física

Quadro 2 - Categoria 2 - Acesso à internet

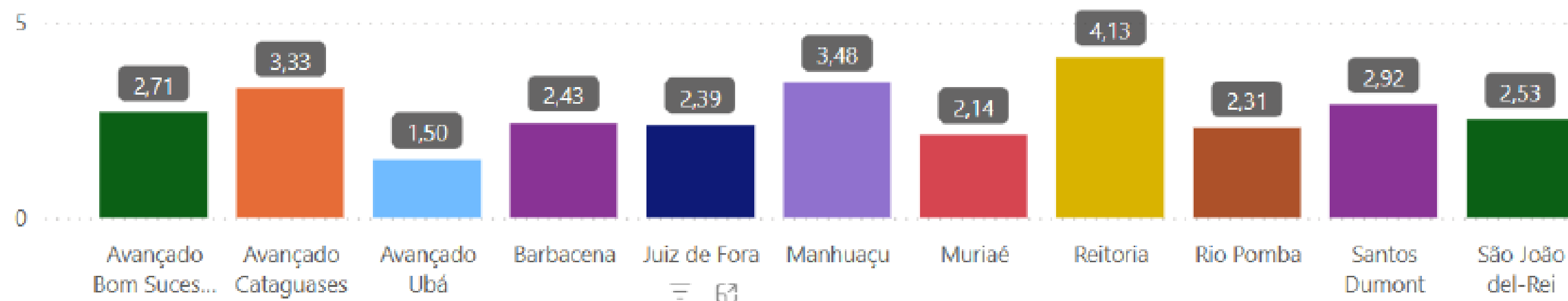

Categoria	Avaliação Média
Acesso à internet	2,50

Sub-Categoria	Avaliação Média
Acesso à internet	2,69
Acesso WIFI	2,39
Uso da internet para atividades acadêmicas	2,49
Velocidade da Internet	2,44

AVALIAÇÃO DE 2022

- EIXO 5 – INFRAESTRUTURA FÍSICA
 - Dimensão 7 – Infraestrutura Física

Quadro 3 - Categoria 3 Atenção à Saúde

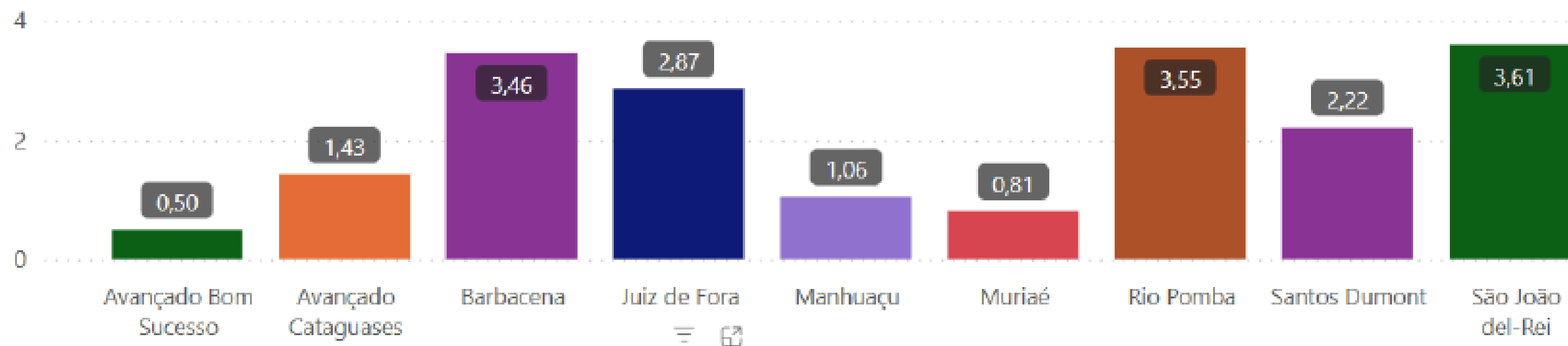

Categoria	Avaliação Média
Atenção a Saúde	3,08

Sub-Categoria	Avaliação Média
Consultórios	3,11
Horário de atendimento	2,91
Recepção	3,19
Sala de procedimentos	3,11

AVALIAÇÃO DE 2022

- EIXO 5 – INFRAESTRUTURA FÍSICA
 - Dimensão 7 – Infraestrutura Física

Quadro 4 - Categoria 4 Auditório

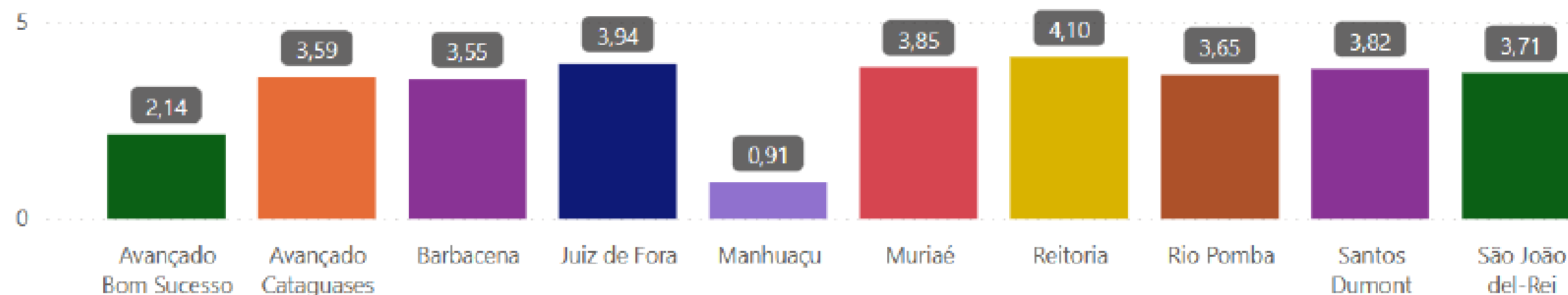

Categoria	Avaliação Média
Auditório	3,62

Sub-Categoria	Avaliação Média
Acessibilidade	3,45
Acústica	3,69
Conservação da mobília	3,78
Dimensão do auditório	3,94
Equipamentos de multimídia	3,57
Iluminação	3,99
Internet	2,72
Limpeza	4,15
Segurança contra incêndio	3,42
Sistema de som	3,46
Ventilação	3,54

AVALIAÇÃO DE 2022

- EIXO 5 – INFRAESTRUTURA FÍSICA
 - Dimensão 7 – Infraestrutura Física

Quadro 5 - Categoria 5 Auditório e Sala de Reunião

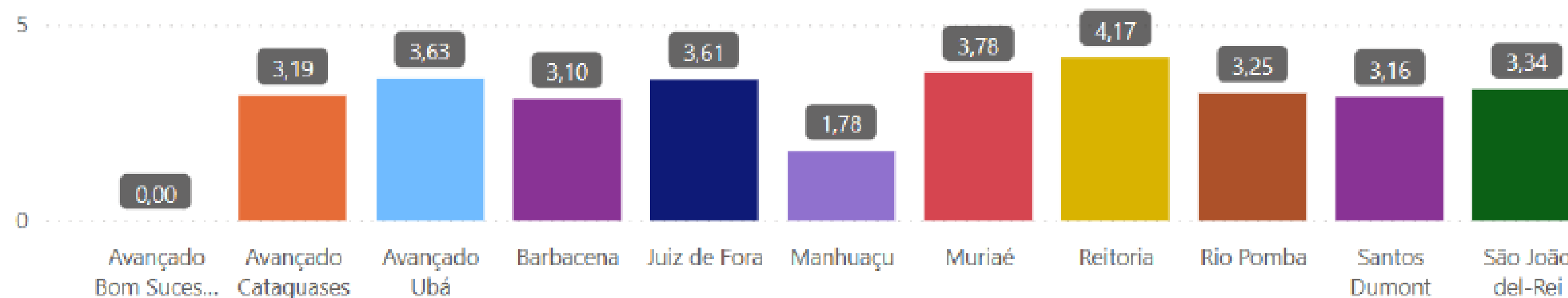

Categoria	Avaliação Média
Auditório e salas de reunião	3,38

Sub-Categoria	Avaliação Média
Acústica	3,19
Iluminação	3,75
Internet via cabo (computadores)	3,01
Internet WIFI	2,76
Limpeza	3,89
Materiais disponíveis (ex: projetor, etc.)	3,43
Mesas e cadeiras	3,69
Ventilação (ventilador ou ar condicionado)	3,24

AVALIAÇÃO DE 2022

- EIXO 5 – INFRAESTRUTURA FÍSICA
 - Dimensão 7 – Infraestrutura Física

Quadro 6 - Categoria 6 Banheiros

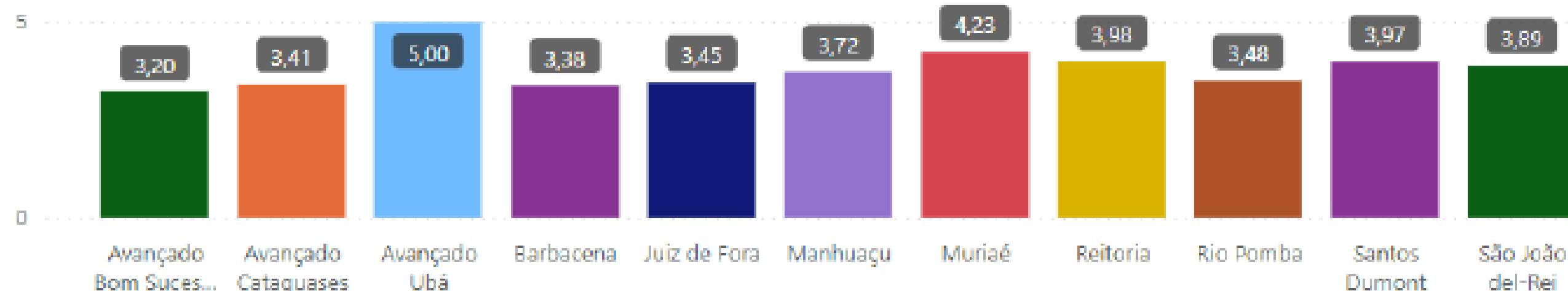

Categoria	Avaliação Média
Banheiros	3,59

Sub-Categoria	Avaliação Média
Acessibilidade	3,62
Dimensão	3,77
Iluminação	3,92
Limpeza	3,62
Materiais disponíveis (ex: papel higiênico, sabonete, papel toalha, álcool gel, etc.)	2,92
Quantitativo	3,68
Vasos e mictórios	3,61
Ventilação	3,58

AVALIAÇÃO DE 2022

- EIXO 5 – INFRAESTRUTURA FÍSICA
 - Dimensão 7 – Infraestrutura Física

Quadro 7 - Bebedouros

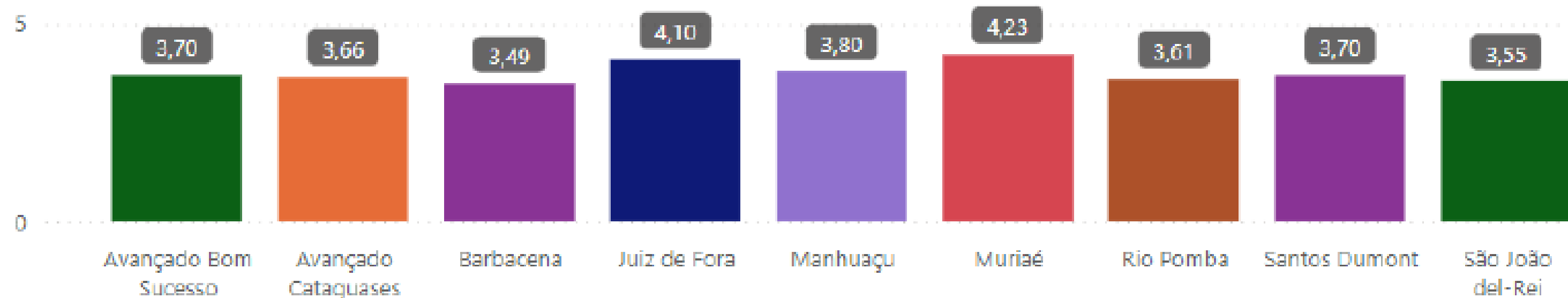

Categoria	Avaliação Média
Bebedouros	3,69

Sub-Categoria	Avaliação Média
Conservação	3,51
Localização	3,77
Quantidade	3,45
Temperatura da água	3,75
Tempo de espera em fila	3,96

AVALIAÇÃO DE 2022

- EIXO 5 – INFRAESTRUTURA FÍSICA
 - Dimensão 7 – Infraestrutura Física

Quadro 8 - Categoria 8 - Biblioteca

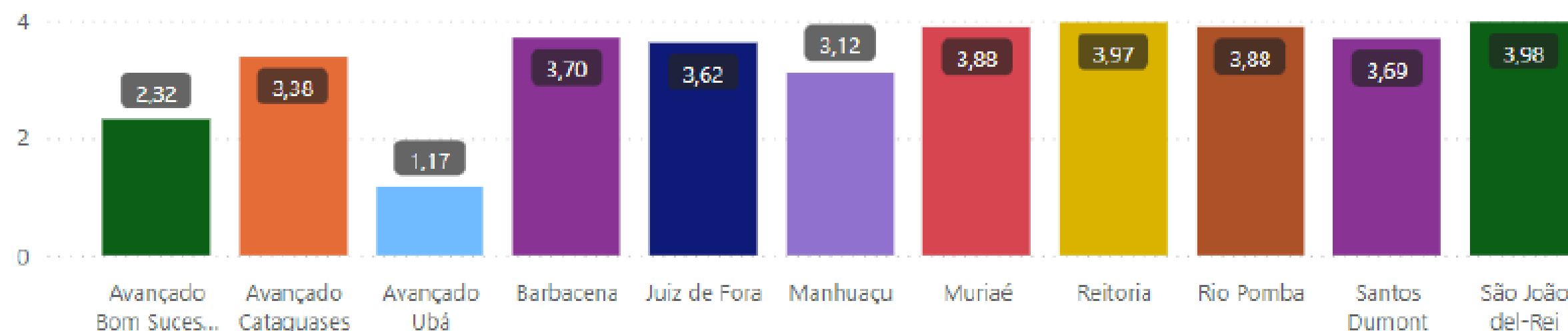

Categoria	Avaliação Média
Biblioteca	3,73

Sub-Categoria	Avaliação Média
Acervo atualizado	3,63
Acessibilidade	3,95
Acesso à internet	3,23
Acesso à internet via Wifi	3,03
Biblioteca virtual ou acesso a obras disponíveis em acervos virtuais	3,50
Conservação do mobiliário	4,04
Espaço da biblioteca	3,79
Espaço do acervo	3,37
Espaço para estudo em grupo	3,78
Espaço para estudo individual	3,88
Horário de atendimento	3,93
Informatização do acervo (empréstimo, devolução e renovação)	3,87
Limpeza	4,21
Número de tomadas elétricas disponíveis	3,37
Quantidade do Acervo	3,73
Segurança	3,86
Segurança contra incêndio	3,75
Ventilação	3,83

AVALIAÇÃO DE 2022

- EIXO 5 – INFRAESTRUTURA FÍSICA
 - Dimensão 7 – Infraestrutura Física

Quadro 9 - Espaços de Convivência

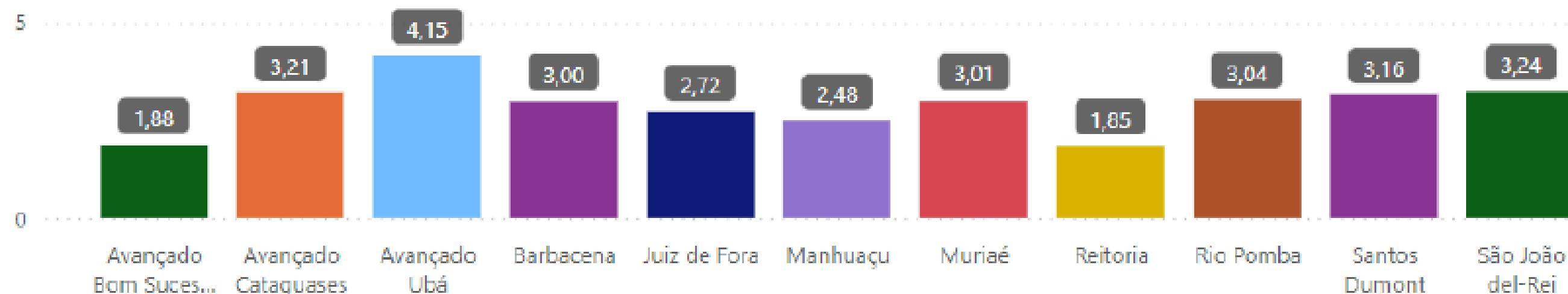

Categoria	Avaliação Média
▲ Espaços de convivência	2,95

Sub-Categoria	Avaliação Média
▲ Acústica	2,56
Dimensão	3,74
Iluminação	3,48
Internet via cabo (computadores)	2,33
Internet WIFI	2,35
Limpeza	3,52
Materiais disponíveis (ex: jogos, livros, TV, etc.)	2,29
Mesas e cadeiras	3,12
Ventilação (ventilador ou ar condicionado)	3,10

AVALIAÇÃO DE 2022

- EIXO 5 – INFRAESTRUTURA FÍSICA
 - Dimensão 7 – Infraestrutura Física

Quadro 10 - Categoria 10 - Gabinetes ou espaços de trabalho

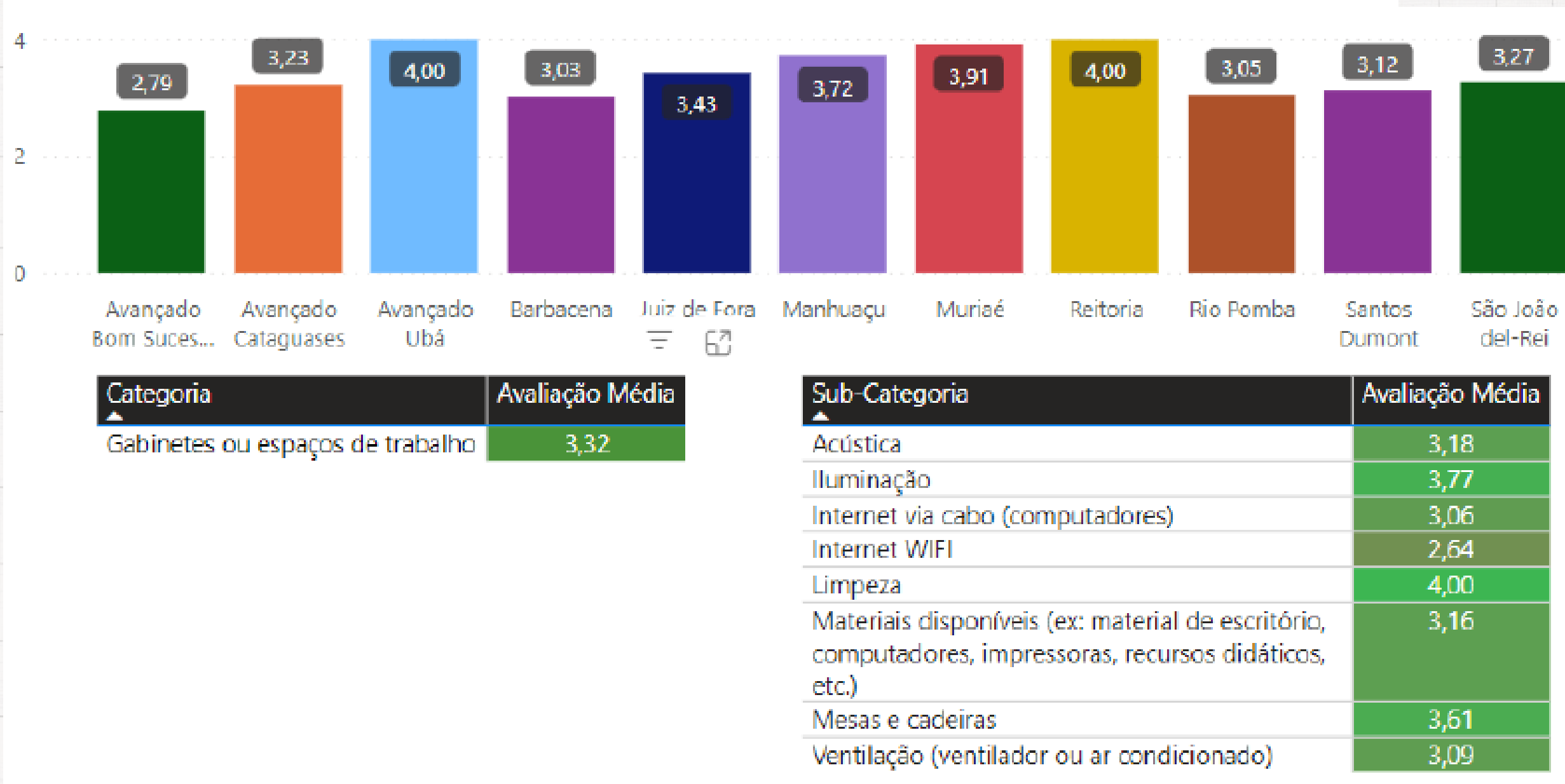

AVALIAÇÃO DE 2022

- EIXO 5 – INFRAESTRUTURA FÍSICA
 - Dimensão 7 – Infraestrutura Física

Quadro 11 - Categoria 11 - Instalações administrativas

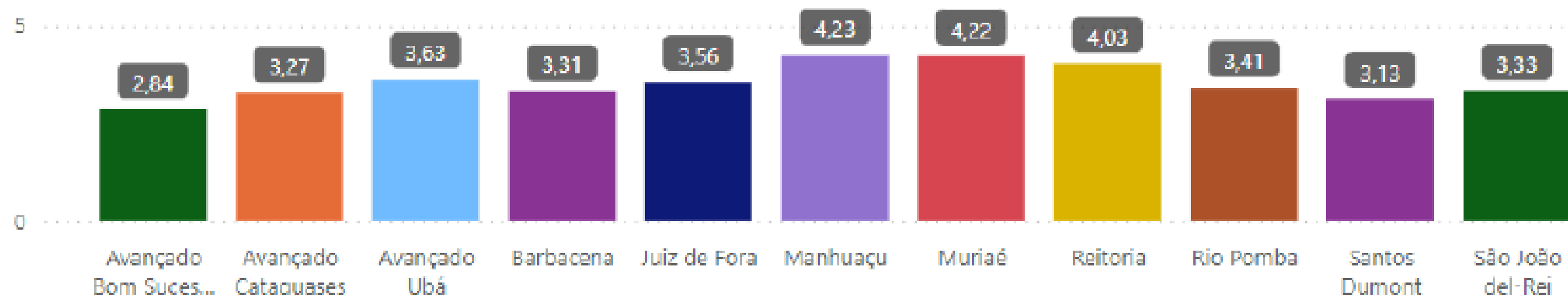

Categoria	Avaliação Média
Instalações administrativas	3,60

Sub-Categoria	Avaliação Média
Acústica	3,04
Iluminação	4,03
Internet via cabo (computadores)	3,40
Internet WIFI	2,89
Limpeza	4,09
Materiais disponíveis (ex: material de escritório)	3,90
Mesas e cadeiras	3,93
Ventilação (ventilador ou ar condicionado)	3,46

AVALIAÇÃO DE 2022

- EIXO 5 – INFRAESTRUTURA FÍSICA
 - Dimensão 7 – Infraestrutura Física

Quadro 12 - Categoria 12 - Itens Gerais

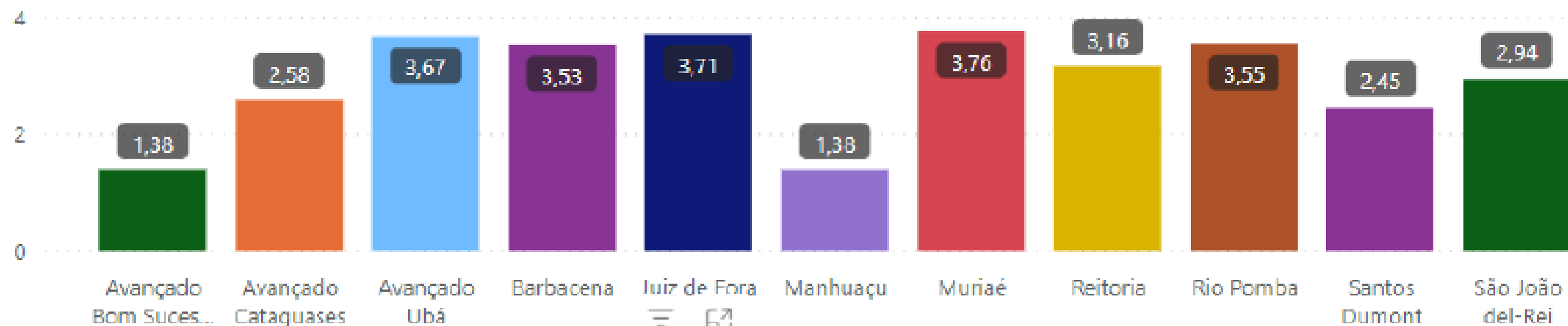

Categoria	Avaliação Média
Itens Gerais	3,37

Sub-Categoria	Avaliação Média
Elevadores	3,14
Estacionamento	3,55
Infraestrutura de Esporte e Lazer	3,19
Vias de acesso a outros espaços	3,38

AVALIAÇÃO DE 2022

- EIXO 5 – INFRAESTRUTURA FÍSICA
 - Dimensão 7 – Infraestrutura Física

Quadro 13 - Categoria 13 - Laboratórios de Informática

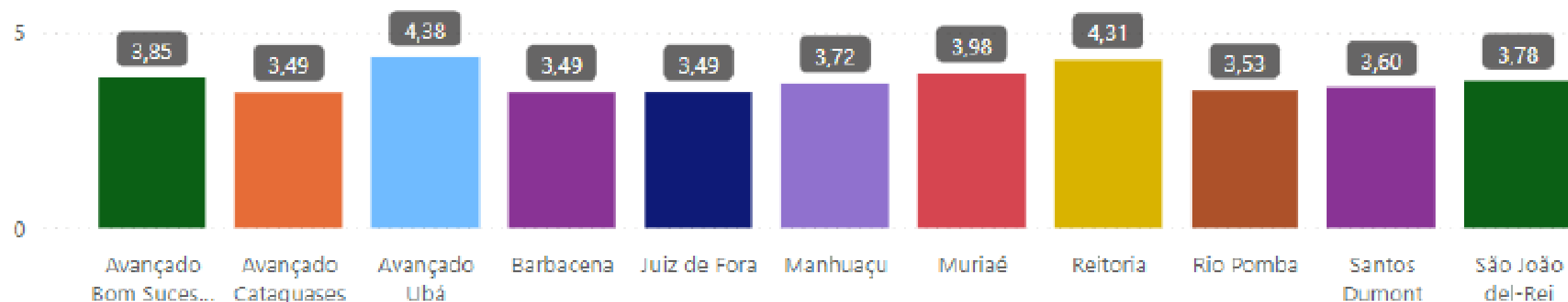

Categoria	Avaliação Média
Laboratório(s) de informática	3,59

Sub-Categoria	Avaliação Média
Acústica	3,71
Climatização com ar condicionado	3,25
Equipamentos e programas disponíveis	3,56
Iluminação	3,98
Internet via cabo (computadores)	3,56
Internet WIFI	2,93
Limpeza	4,10
Materiais disponíveis (ex: computadores, impressora, etc.)	3,05
Mesas e cadeiras	3,70

AVALIAÇÃO DE 2022

- EIXO 5 – INFRAESTRUTURA FÍSICA
 - Dimensão 7 – Infraestrutura Física

Quadro 14 - Categoria 14 – Lanchonete

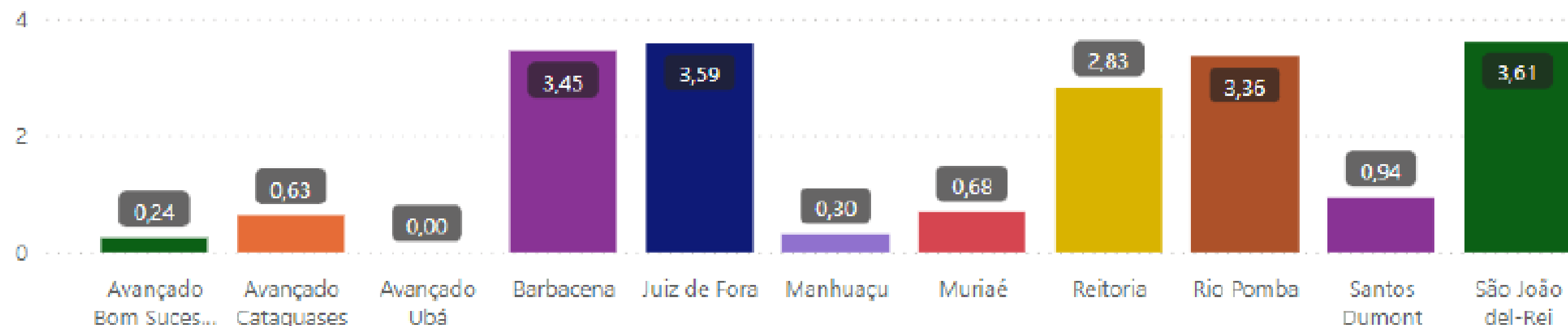

Categoria	Avaliação Média
Lanchonete	2,96

Sub-Categoria	Avaliação Média
Horário de atendimento	2,81
Iluminação	3,32
Internet WIFI	2,44
Limpeza	3,22
Mesas e cadeiras	3,00
Preços praticados	2,43
Qualidade da alimentação	3,03
Qualidade do atendimento	3,25

AVALIAÇÃO DE 2022

- EIXO 5 – INFRAESTRUTURA FÍSICA
 - Dimensão 7 – Infraestrutura Física

Quadro 15 - Categoria 15 - Refeitório

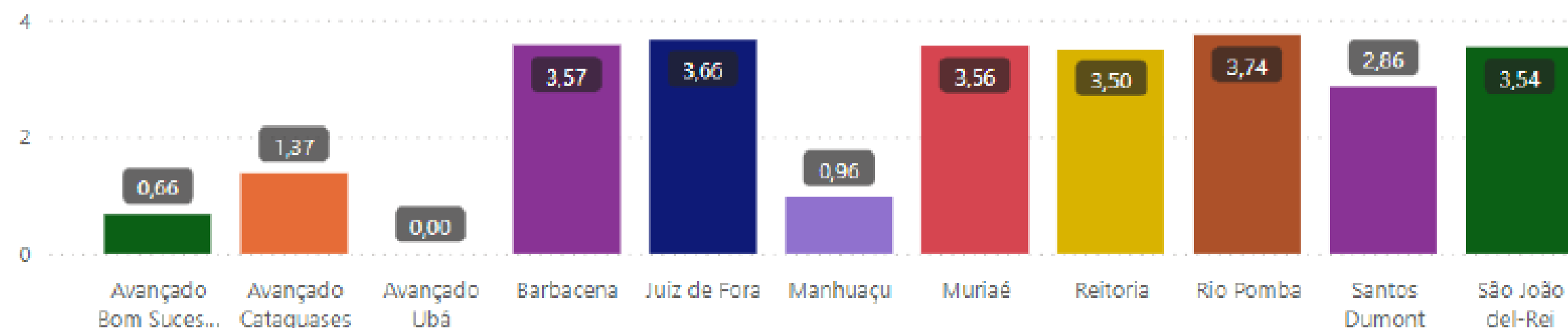

Categoria	Avaliação Média
Refeitório	3,43

Sub-Categoria	Avaliação Média
Conservação do mobiliário	3,55
Espaço do Refeitório	3,43
Horário de atendimento	3,29
Iluminação	3,76
Limpeza	3,83
Materiais disponíveis (ex: talheres, guardanapo, copos e pratos)	3,47
Qualidade da alimentação	3,30
Qualidade do atendimento	3,61
Quantitativo de cadeiras e mesas	3,40
Segurança contra incêndio	3,34
Tempo de espera em fila	2,94
Ventilação (ventilador ou ar condicionado)	3,08

AVALIAÇÃO DE 2022

- EIXO 5 – INFRAESTRUTURA FÍSICA
 - Dimensão 7 – Infraestrutura Física

Quadro 16 - Categoria 16 - Reprografia

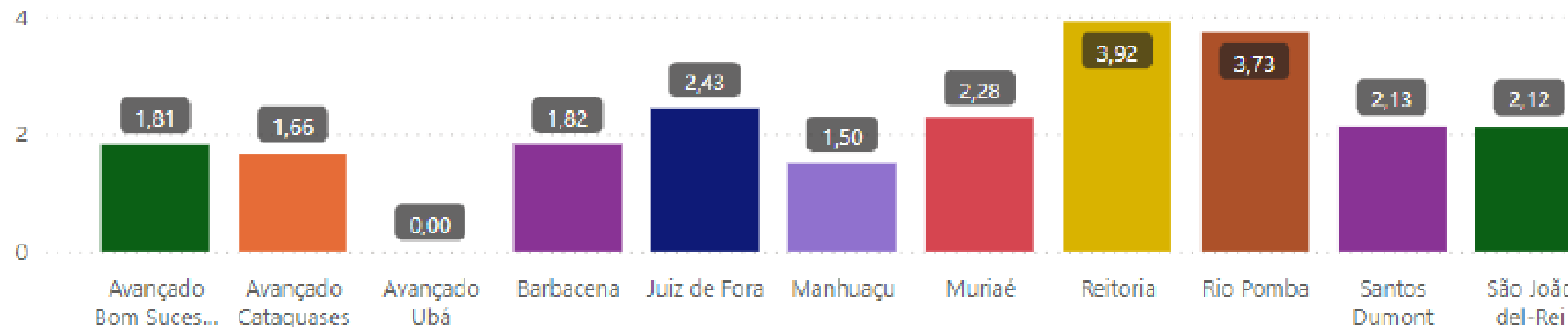

Categoria	Avaliação Média
Reprografia	2,55

Sub-Categoria	Avaliação Média
Acesso à internet para impressões	2,28
Acesso em rede para impressões	2,94
Atendimento	2,62
Disponibilidade para impressões e fotocópias	3,22
Equipamentos Disponíveis	2,63
Pastas digitalizadas de materiais	2,35
Preços praticados	2,34

AVALIAÇÃO DE 2022

- EIXO 5 – INFRAESTRUTURA FÍSICA
 - Dimensão 7 – Infraestrutura Física

Quadro 17 - Categoria 17 - Sala de Reunião

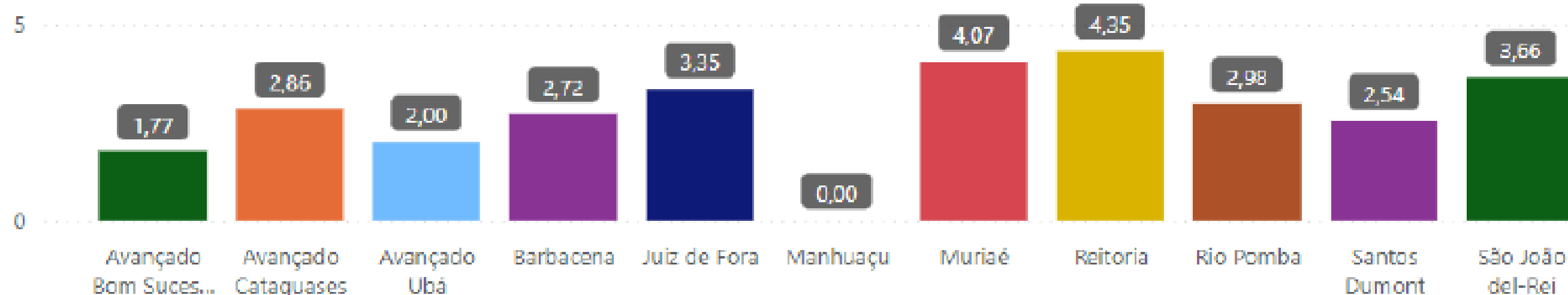

Categoria	Avaliação Média
Sala de Reunião	2,99

Sub-Categoria	Avaliação Média
Acessibilidade	2,95
Conservação da mobília	3,16
Dimensão	2,90
Equipamentos de multimídia	2,88
Iluminação	3,32
Internet	2,62
Limpeza	3,49
Segurança contra incêndio	2,57
Ventilação	2,93

AVALIAÇÃO DE 2022

- EIXO 5 – INFRAESTRUTURA FÍSICA
 - Dimensão 7 – Infraestrutura Física

Quadro 18 - Categoria 18 - Salas de aula

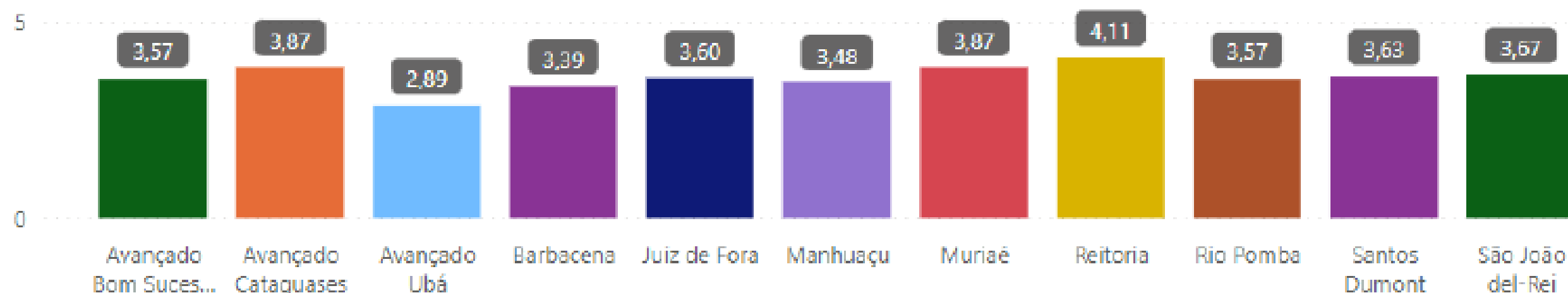

Categoria	Avaliação Média
Salas de aula	3,55

Sub-Categoria	Avaliação Média
Acústica	3,52
Dimensão das salas	3,97
Equipamentos de multimídia	3,32
Iluminação	3,88
Internet na sala de aula	2,12
Limpeza	3,95
Quantitativo de Mesas e cadeiras	4,27
Quantitativo de salas	4,02
Quatitativo de salas	3,22
Ventilação	3,12

AVALIAÇÃO DE 2022

- EIXO 5 – INFRAESTRUTURA FÍSICA
 - Dimensão 7 – Infraestrutura Física

Quadro 19 – Categoria 19 - Segurança

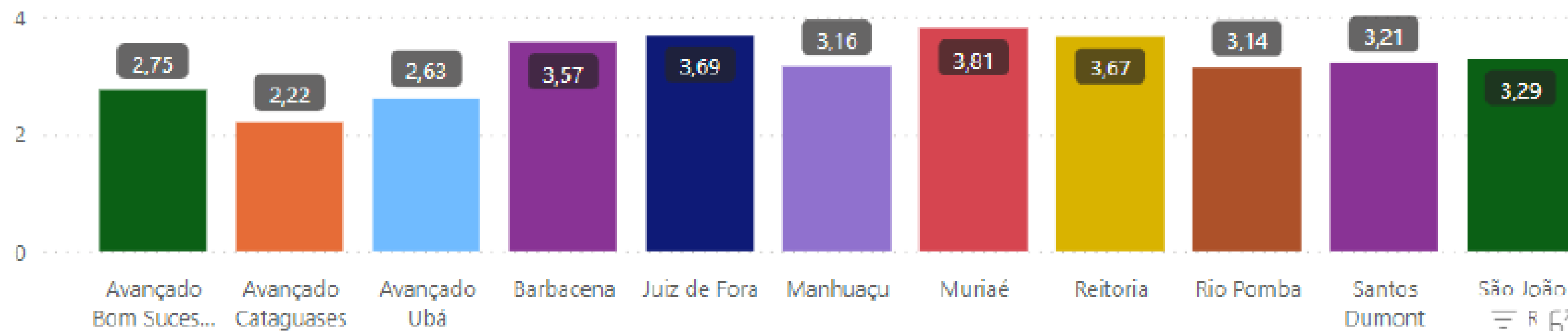

Categoria	Avaliação Média
Segurança	3,42

Sub-Categoria	Avaliação Média
	3,71
Guaritas	3,55
Quantitativo de Vigilantes	3,64
Sistema de controle de acesso de pessoas	3,03
Sistema interno de segurança	3,44

AVALIAÇÃO DE 2022

- EIXO 5 – INFRAESTRUTURA FÍSICA
 - Dimensão 7 – Infraestrutura Física

Quadro 20 - Categoria 20 - Acessibilidade

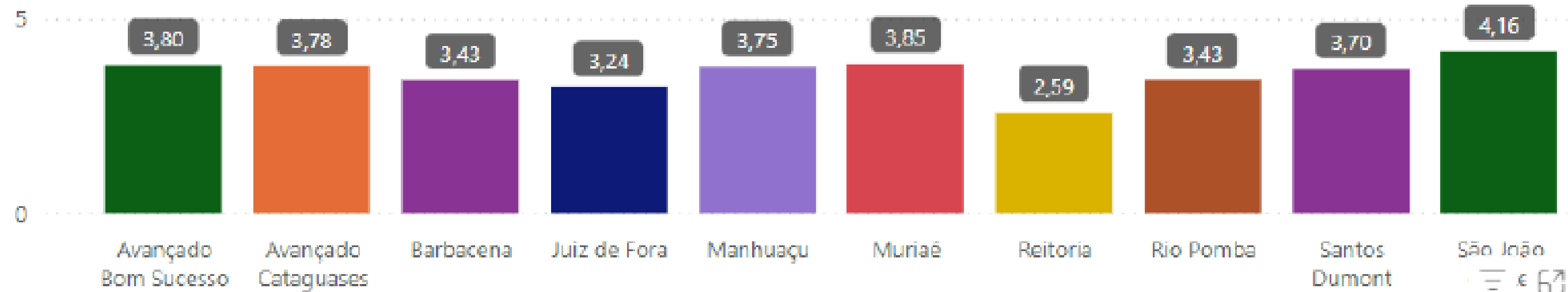

Categoria	Avaliação Média
Acessibilidade	3,49

Sub-Categoria	Avaliação Média
Adaptação de portas e banheiros com espaço suficiente para permitir o acesso de cadeiras de rodas	3,55
Colocação de barras de apoio nos banheiros aos usuários de cadeiras de rodas	3,48
Eliminação de barreiras arquitetônicas para circulação, permitindo acesso aos espaços de uso coletivo	3,49
Rampas com corrimão que facilitem a circulação de cadeiras de rodas	3,46

AVALIAÇÃO DE 2022

- EIXO 5 – INFRAESTRUTURA FÍSICA
 - Dimensão 7 – Infraestrutura Física

Quadro 21 – Categoria 21 - Laboratórios

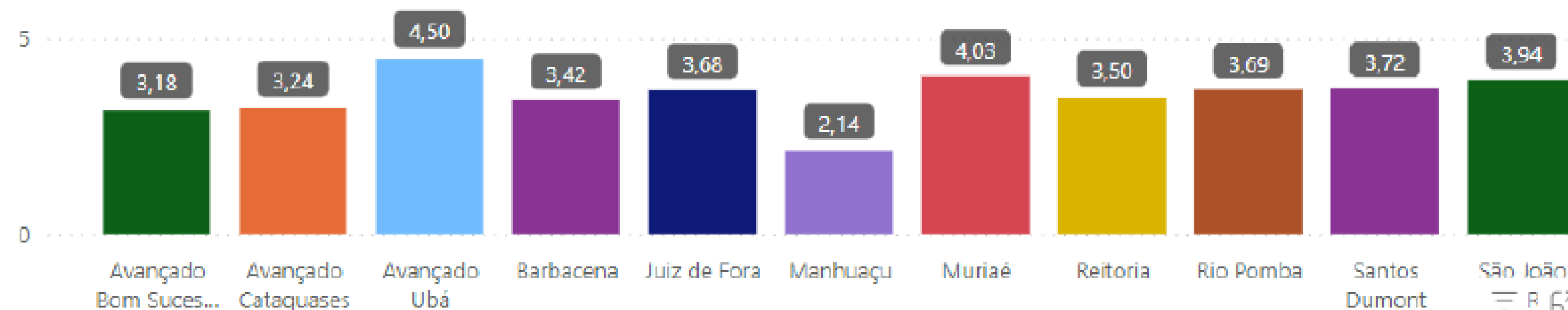

Categoria	Avaliação Média
Laboratórios	3,60

Sub-Categoria	Avaliação Média
Acessibilidade	3,57
Acústica	3,72
Dimensões	3,48
Equipamentos especializados	3,52
Iluminação	3,89
Limpeza	3,99
Materiais disponíveis (ex: material de uso didático)	3,49
Quantidade de laboratórios	3,44
Segurança contra incêndio	3,60
Ventilação (ventilador ou ar condicionado)	3,28

ALGUMA IDEIA? SUGESTÃO?

