

LOTE 1

- 1) IDENTIFICAÇÃO: CONQUISTA - 649
DATA DE NASCIMENTO: 15/08/2023
RAÇA: MISTIÇA DE JERSEY COM HOLANDÊS
SEXO: FÊMEA
MOTIVO DE DESFAZIMENTO: ADEQUAÇÃO QUANTITATIVO DE REBANHO
FINALIDADE PARA O COMPRADOR: LEITE
PESO MÉDIO EM 09/2023: 40 KG
VALOR ESTIMADO PARA LANCE INICIAL: R\$400,00



- 2) IDENTIFICAÇÃO: CECÍLIA - 648
DATA DE NASCIMENTO: 10/08/2023
RAÇA: MISTIÇA DE JERSEY COM HOLANDÊS
SEXO: FÊMEA
MOTIVO DE DESFAZIMENTO: ADEQUAÇÃO QUANTITATIVO DE REBANHO
FINALIDADE PARA O COMPRADOR: LEITE
PESO MÉDIO EM 09/2023: 50 KG
VALOR ESTIMADO PARA LANCE INICIAL: R\$400,00



LOTE 2

- 3) IDENTIFICAÇÃO: CARINA - 642
DATA DE NASCIMENTO: 21/05/2023
RAÇA: MISTIÇA DE JERSEY COM HOLANDÊS
SEXO: FÊMEA
MOTIVO DE DESFAZIMENTO: ADEQUAÇÃO QUANTITATIVO DE REBANHO
FINALIDADE PARA O COMPRADOR: LEITE
PESO MÉDIO EM 09/2023: 90 KG
VALOR ESTIMADO PARA LANCE INICIAL: R\$800,00



- 4) IDENTIFICAÇÃO: CINTINARA - 640
DATA DE NASCIMENTO: 03/05/2023
RAÇA: MISTIÇA DE JERSEY COM HOLANDÊS
SEXO: FÊMEA
MOTIVO DE DESFAZIMENTO: ADEQUAÇÃO QUANTITATIVO DE REBANHO
FINALIDADE PARA O COMPRADOR: LEITE
PESO MÉDIO EM 09/2023: 90 KG
VALOR ESTIMADO PARA LANCE INICIAL: R\$800,00



- 5) IDENTIFICAÇÃO: CAPOEIRA - 641
DATA DE NASCIMENTO: 21/05/2023
RAÇA: MISTIÇA DE GIR COM HOLANDÊS
SEXO: FÊMEA

MOTIVO DE DESFAZIMENTO: ADEQUAÇÃO QUANTITATIVO DE REBANHO
FINALIDADE PARA O COMPRADOR: LEITE
PESO MÉDIO EM 09/2023: 90 KG
VALOR ESTIMADO PARA LANCE INICIAL: R\$800,00



LOTE 3

- 6) IDENTIFICAÇÃO: CASTOR - 1300
DATA DE NASCIMENTO: 28/06/2023
RAÇA: MESTIÇO DE GIR COM HOLANDÊS
SEXO: MACHO
MOTIVO DE DESFAZIMENTO: ADEQUAÇÃO QUANTITATIVO DE REBANHO
FINALIDADE PARA O COMPRADOR: CORTE
PESO MÉDIO EM 09/2023: 60 KG
VALOR ESTIMADO PARA LANCE INICIAL: R\$400,00



- 7) IDENTIFICAÇÃO: CAPITÃO - 1304
DATA DE NASCIMENTO: 23/08/2023
RAÇA: MESTIÇO DE GIR COM HOLANDÊS
SEXO: MACHO

MOTIVO DE DESFAZIMENTO: ADEQUAÇÃO QUANTITATIVO DE REBANHO
FINALIDADE PARA O COMPRADOR: CORTE
PESO MÉDIO EM 09/2023: 60 KG
VALOR ESTIMADO PARA LANCE INICIAL: R\$400,00



- 8) IDENTIFICAÇÃO: CARDEAL - 1301
DATA DE NASCIMENTO: 12/07/2023
RAÇA: MESTIÇO DE GIR COM HOLANDÊS
SEXO: MACHO
MOTIVO DE DESFAZIMENTO: ADEQUAÇÃO QUANTITATIVO DE REBANHO
FINALIDADE PARA O COMPRADOR: CORTE
PESO MÉDIO EM 09/2023: 60 KG
VALOR ESTIMADO PARA LANCE INICIAL: R\$400,00



LOTE 4

- 9) IDENTIFICAÇÃO: CERVO - 1298
DATA DE NASCIMENTO: 13/06/2023
RAÇA: MESTIÇO DE GIR COM HOLANDÊS
SEXO: MACHO
MOTIVO DE DESFAZIMENTO: ADEQUAÇÃO QUANTITATIVO DE REBANHO
FINALIDADE PARA O COMPRADOR: CORTE

PESO MÉDIO EM 09/2023: 60 KG

VALOR ESTIMADO PARA LANCE INICIAL: R\$500,00



10) IDENTIFICAÇÃO: CONDE - 1297

DATA DE NASCIMENTO: 01/06/2023

RAÇA: MESTIÇO DE GIR COM HOLANDÊS

SEXO: MACHO

MOTIVO DE DESFAZIMENTO: ADEQUAÇÃO QUANTITATIVO DE REBANHO

FINALIDADE PARA O COMPRADOR: CORTE

PESO MÉDIO EM 09/2023: 90 KG

VALOR ESTIMADO PARA LANCE INICIAL: R\$500,00



LOTE 5

11) IDENTIFICAÇÃO: ARÁBIA - 604

DATA DE NASCIMENTO: 18/10/2021

RAÇA: MESTIÇA DE JERSEY COM HOLANDÊS

SEXO: FÊMEA

MOTIVO DE DESFAZIMENTO: ADEQUAÇÃO QUANTITATIVO DE REBANHO

FINALIDADE PARA O COMPRADOR: LEITE

PESO MÉDIO EM 09/2023: 320 KG

VALOR ESTIMADO PARA LANCE INICIAL: R\$1500,00



12) IDENTIFICAÇÃO: ARGÉLIA - 603

DATA DE NASCIMENTO: 18/10/2021

RAÇA: MISTIÇA DE JERSEY COM HOLANDÊS

SEXO: FÊMEA

MOTIVO DE DESFAZIMENTO: ADEQUAÇÃO QUANTITATIVO DE REBANHO

FINALIDADE PARA O COMPRADOR: LEITE

PESO MÉDIO EM 09/2023: 300 KG

VALOR ESTIMADO PARA LANCE INICIAL: R\$1500,00



13) IDENTIFICAÇÃO: ARARA - 591

DATA DE NASCIMENTO: 15/05/2021

RAÇA: MISTIÇA DE GIR COM HOLANDÊS

SEXO: FÊMEA

MOTIVO DE DESFAZIMENTO: ADEQUAÇÃO QUANTITATIVO DE REBANHO

FINALIDADE PARA O COMPRADOR: LEITE

PESO MÉDIO EM 09/2023: 340 KG

VALOR ESTIMADO PARA LANCE INICIAL: R\$1500,00



LOTE 6

14) IDENTIFICAÇÃO: BOLINHA - 630

DATA DE NASCIMENTO: 05/10/2022

RAÇA: MESTIÇA DE JERSEY COM HOLANDÊS

SEXO: FÊMEA

MOTIVO DE DESFAZIMENTO: ADEQUAÇÃO QUANTITATIVO DE REBANHO

FINALIDADE PARA O COMPRADOR: LEITE

PESO MÉDIO EM 09/2023: 150 KG

VALOR ESTIMADO PARA LANCE INICIAL: R\$1000,00



15) IDENTIFICAÇÃO: BARROSA - 626

DATA DE NASCIMENTO: 20/08/2022

RAÇA: MISTIÇA DE JERSEY COM HOLANDÊS

SEXO: FÊMEA

MOTIVO DE DESFAZIMENTO: ADEQUAÇÃO QUANTITATIVO DE REBANHO

FINALIDADE PARA O COMPRADOR: LEITE

PESO MÉDIO EM 09/2023: 150 KG

VALOR ESTIMADO PARA LANCE INICIAL: R\$1000,00



16) IDENTIFICAÇÃO: BRISA - 621

DATA DE NASCIMENTO: 21/06/2022

RAÇA: MISTIÇA DE JERSEY COM HOLANDÊS

SEXO: FÊMEA

MOTIVO DE DESFAZIMENTO: ADEQUAÇÃO QUANTITATIVO DE REBANHO

FINALIDADE PARA O COMPRADOR: LEITE

PESO MÉDIO EM 09/2023: 150 KG

VALOR ESTIMADO PARA LANCE INICIAL: R\$1000,00



17) IDENTIFICAÇÃO: BELA - 631

DATA DE NASCIMENTO: 08/10/2022

RAÇA: MISTIÇA DE JERSEY COM HOLANDÊS

SEXO: FÊMEA

MOTIVO DE DESFAZIMENTO: ADEQUAÇÃO QUANTITATIVO DE REBANHO

FINALIDADE PARA O COMPRADOR: LEITE

PESO MÉDIO EM 09/2023: 150 KG

VALOR ESTIMADO PARA LANCE INICIAL: R\$1000,00

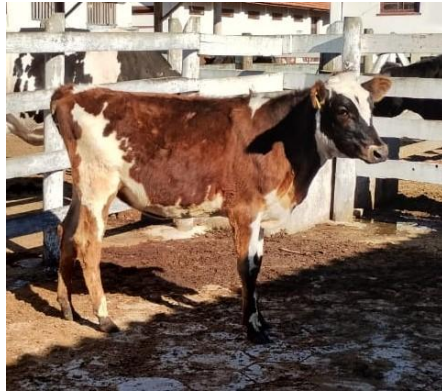

LOTE 7

18) IDENTIFICAÇÃO: BITELO - 1285

DATA DE NASCIMENTO: 22/08/2022

RAÇA: MISTIÇO DE NELORE COM HOLANDÊS

SEXO: MACHO

MOTIVO DE DESFAZIMENTO: ADEQUAÇÃO QUANTITATIVO DE REBANHO

FINALIDADE PARA O COMPRADOR: CORTE

PESO MÉDIO EM 09/2023: 160 KG

VALOR ESTIMADO PARA LANCE INICIAL: R\$800,00



19) IDENTIFICAÇÃO: BONDOSO - 96

DATA DE NASCIMENTO: 12/12/2022

RAÇA: MISTIÇO DE NELORE COM RED ANGUS

SEXO: MACHO

MOTIVO DE DESFAZIMENTO: ADEQUAÇÃO QUANTITATIVO DE REBANHO

FINALIDADE PARA O COMPRADOR: CORTE

PESO MÉDIO EM 09/2023: 180 KG

VALOR ESTIMADO PARA LANCE INICIAL: R\$800,00



LOTE 8

20) IDENTIFICAÇÃO: TURQUESA - 29

DATA DE NASCIMENTO: 01/10/2013

RAÇA: RED ANGUS

SEXO: FÊMEA

MOTIVO DE DESFAZIMENTO: ADEQUAÇÃO QUANTITATIVO DE REBANHO

FINALIDADE PARA O COMPRADOR: CORTE

PESO MÉDIO EM 09/2023: 450 KG

VALOR ESTIMADO PARA LANCE INICIAL: R\$2000,00



21) IDENTIFICAÇÃO: MALUCA - 336

DATA DE NASCIMENTO: 06/09/2012

RAÇA: MISTIÇA DE NELORE COM HOLANDÊS

SEXO: FÊMEA

MOTIVO DE DESFAZIMENTO: ADEQUAÇÃO QUANTITATIVO DE REBANHO

FINALIDADE PARA O COMPRADOR: CORTE
PESO MÉDIO EM 09/2023: 500 KG
VALOR ESTIMADO PARA LANCE INICIAL: R\$2000,00



22) IDENTIFICAÇÃO: SUÉCIA - 06
DATA DE NASCIMENTO: 01/01/2014
RAÇA: NELORE
SEXO: FÊMEA
MOTIVO DE DESFAZIMENTO: ADEQUAÇÃO QUANTITATIVO DE REBANHO
FINALIDADE PARA O COMPRADOR: CORTE
PESO MÉDIO EM 09/2023: 450 KG
VALOR ESTIMADO PARA LANCE INICIAL: R\$2000,00



LOTE 9

23) IDENTIFICAÇÃO: FELIZ - 031
DATA DE NASCIMENTO: 23/04/2023
RAÇA: MURAH
SEXO: MACHO
MOTIVO DE DESFAZIMENTO: ADEQUAÇÃO QUANTITATIVO DE REBANHO
FINALIDADE PARA O COMPRADOR: CORTE
PESO MÉDIO EM 09/2023: 150 KG
VALOR ESTIMADO PARA LANCE INICIAL: R\$1000,00



LOTE 10

24) IDENTIFICAÇÃO: ELOA - 024

DATA DE NASCIMENTO: 06/03/2022

RAÇA: MURAH

SEXO: FÊMEA

MOTIVO DE DESFAZIMENTO: ADEQUAÇÃO QUANTITATIVO DE REBANHO

FINALIDADE PARA O COMPRADOR: CORTE

PESO MÉDIO EM 09/2023: 250 KG

VALOR ESTIMADO PARA LANCE INICIAL: R\$1500,00



25) IDENTIFICAÇÃO: EVA - 021

DATA DE NASCIMENTO: 08/03/2022

RAÇA: MURAH

SEXO: FÊMEA

MOTIVO DE DESFAZIMENTO: ADEQUAÇÃO QUANTITATIVO DE REBANHO

FINALIDADE PARA O COMPRADOR: CORTE

PESO MÉDIO EM 09/2023: 250 KG

VALOR ESTIMADO PARA LANCE INICIAL: R\$1500,00



LOTE 11

26) IDENTIFICAÇÃO: BALEIA - 011

DATA DE NASCIMENTO: 01/02/2019

RAÇA: MURAH

SEXO: FÊMEA

MOTIVO DE DESFAZIMENTO: ADEQUAÇÃO QUANTITATIVO DE REBANHO

FINALIDADE PARA O COMPRADOR: CORTE

PESO MÉDIO EM 09/2023: 450 KG

VALOR ESTIMADO PARA LANCE INICIAL: R\$2000,00



27) IDENTIFICAÇÃO: ALEGRIA - 02

DATA DE NASCIMENTO: 01/02/2017

RAÇA: MURAH

SEXO: FÊMEA

MOTIVO DE DESFAZIMENTO: ADEQUAÇÃO QUANTITATIVO DE REBANHO

FINALIDADE PARA O COMPRADOR: CORTE

PESO MÉDIO EM 09/2023: 450 KG

VALOR ESTIMADO PARA LANCE INICIAL: R\$2000,00



LOTE 12

28) IDENTIFICAÇÃO: ROSE - 463

DATA DE NASCIMENTO: 21/10/2016

RAÇA: HOLANDESA

SEXO: FÊMEA

MOTIVO DE DESFAZIMENTO: ADEQUAÇÃO QUANTITATIVO DE REBANHO

FINALIDADE PARA O COMPRADOR: LEITE

PESO MÉDIO EM 09/2023: 673 KG

VALOR ESTIMADO PARA LANCE INICIAL: R\$2500,00



29) IDENTIFICAÇÃO: OTAVIANA - 400

DATA DE NASCIMENTO: 11/11/2014

RAÇA: HOLANDESA

SEXO: FÊMEA

MOTIVO DE DESFAZIMENTO: ADEQUAÇÃO QUANTITATIVO DE REBANHO

FINALIDADE PARA O COMPRADOR: LEITE

PESO MÉDIO EM 09/2023: 535 KG

VALOR ESTIMADO PARA LANCE INICIAL: R\$2500,00



30) IDENTIFICAÇÃO: ULTRA - 551

DATA DE NASCIMENTO: 23/09/2019

RAÇA: HOLANDESA

SEXO: FÊMEA

MOTIVO DE DESFAZIMENTO: ADEQUAÇÃO QUANTITATIVO DE REBANHO

FINALIDADE PARA O COMPRADOR: CORTE OU LEITE

PESO MÉDIO EM 09/2023: 460 KG

VALOR ESTIMADO PARA LANCE INICIAL: R\$2000,00



LOTE 13

31) IDENTIFICAÇÃO: TINA - 506

DATA DE NASCIMENTO: 28/04/2018

RAÇA: HOLANDESA

SEXO: FÊMEA

MOTIVO DE DESFAZIMENTO: PAPILOMATOSE

FINALIDADE PARA O COMPRADOR: CORTE OU LEITE

PESO MÉDIO EM 09/2023: 485 KG

VALOR ESTIMADO PARA LANCE INICIAL: R\$2500,00



32) IDENTIFICAÇÃO: PAÇOCA - 429

DATA DE NASCIMENTO: 09/12/2015

RAÇA: HOLANDESA

SEXO: FÊMEA

MOTIVO DE DESFAZIMENTO: APRESENTA SOMENTE 3 TETOS

FINALIDADE PARA O COMPRADOR: CORTE OU LEITE

PESO MÉDIO EM 09/2023: 485 KG

VALOR ESTIMADO PARA LANCE INICIAL: R\$2500,00



LOTE 14

33) IDENTIFICAÇÃO: TELMA

DATA DE NASCIMENTO: 09/05/2021

RAÇA: NELORANDA

SEXO: FÊMEA

MOTIVO DE DESFAZIMENTO: ADEQUAÇÃO QUANTITATIVO DE REBANHO

FINALIDADE PARA O COMPRADOR: CORTE

PESO MÉDIO EM 09/2023: 420 KG

VALOR ESTIMADO PARA LANCE INICIAL: R\$2500,00

OBS: PARIDA COM BEZERRO MACHO AO PÉ, NASCIDO NO DIA 22/07/2023



LOTE 15

34) IDENTIFICAÇÃO: BOLIVAR

DATA DE NASCIMENTO: 11/08/2022

RAÇA: MESTIÇO

SEXO: MACHO

MOTIVO DE DESFAZIMENTO: ADEQUAÇÃO QUANTITATIVO DE REBANHO

FINALIDADE PARA O COMPRADOR: CORTE

PESO MÉDIO EM 09/2023: 130 KG

VALOR ESTIMADO PARA LANCE INICIAL: R\$400,00



35) IDENTIFICAÇÃO: BAREN

DATA DE NASCIMENTO: 13/07/2022

RAÇA: MISTIÇO

SEXO: MACHO

MOTIVO DE DESFAZIMENTO: ADEQUAÇÃO QUANTITATIVO DE REBANHO

FINALIDADE PARA O COMPRADOR: CORTE

PESO MÉDIO EM 09/2023: 160 KG

VALOR ESTIMADO PARA LANCE INICIAL: R\$400,00



36) IDENTIFICAÇÃO: BASTÃO

DATA DE NASCIMENTO: 26/03/2022

RAÇA: HOLANDES

SEXO: MACHO

MOTIVO DE DESFAZIMENTO: ADEQUAÇÃO QUANTITATIVO DE REBANHO

FINALIDADE PARA O COMPRADOR: CORTE

PESO MÉDIO EM 09/2023: 180 KG

VALOR ESTIMADO PARA LANCE INICIAL: R\$400,00



LOTE 16

37) IDENTIFICAÇÃO: REI - 01

DATA DE NASCIMENTO: 01/02/2019

RAÇA: GUZERÁ

SEXO: MACHO

MOTIVO DE DESFAZIMENTO: ADEQUAÇÃO QUANTITATIVO DE REBANHO

FINALIDADE PARA O COMPRADOR: CORTE

PESO MÉDIO EM 09/2023: 600 KG

VALOR ESTIMADO PARA LANCE INICIAL: R\$3000,00



LOTE 17

38) IDENTIFICAÇÃO: BRASIL - 01

DATA DE NASCIMENTO: 01/01/2015

RAÇA: NELORE

SEXO: MACHO

MOTIVO DE DESFAZIMENTO: ADEQUAÇÃO QUANTITATIVO DE REBANHO

FINALIDADE PARA O COMPRADOR: CORTE

PESO MÉDIO EM 09/2023: 900 KG

VALOR ESTIMADO PARA LANCE INICIAL: R\$4000,00

