Erro de Captura de Tela OBS Studio no Windows com placa *off board* NVIDIA

Wellington Moreira de Oliveira
wellington.moreira@ifsudestemg.edu.br

INSTITUTO FEDERAL
Sudeste de Minas Gerais

Atualização do Driver NVIDIA

INSTITUTO FEDERAL
Sudeste de Minas Gerais

Atualizando o Driver NVidia

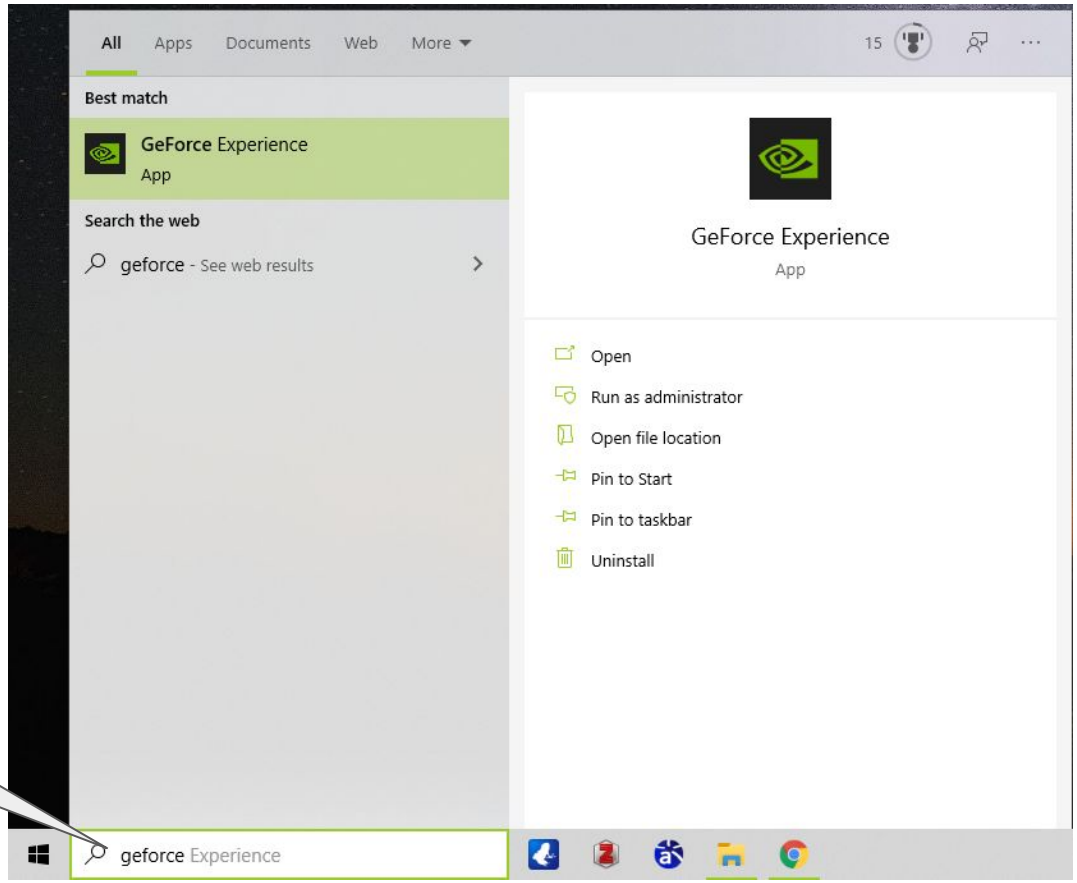

Primeiro digite "GeForce" na barra de pesquisa do Windows

INSTITUTO FEDERAL
Sudeste de Minas Gerais

Atualizando o Driver NVidia

Clique no atalho do programa GeForce Experience

Caso o programa não apareça, você poderá baixá-lo e instalá-lo (link no rodapé da página)

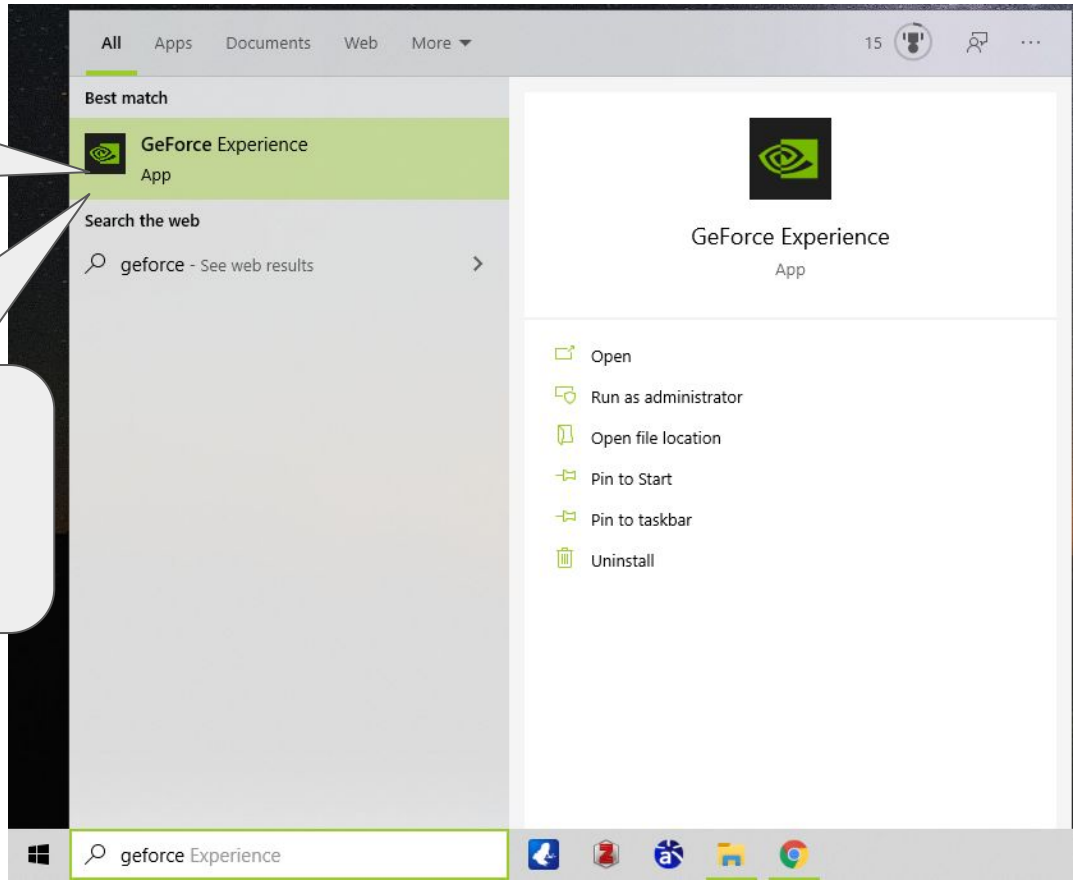

https://www.nvidia.com/pt-br/geforce/geforce-experience/download/

INSTITUTO FEDERAL
Sudeste de Minas Gerais

Atualizando o Driver NVidia

Caso não tenha usuário o aplicativo irá solicitar o cadastro para login

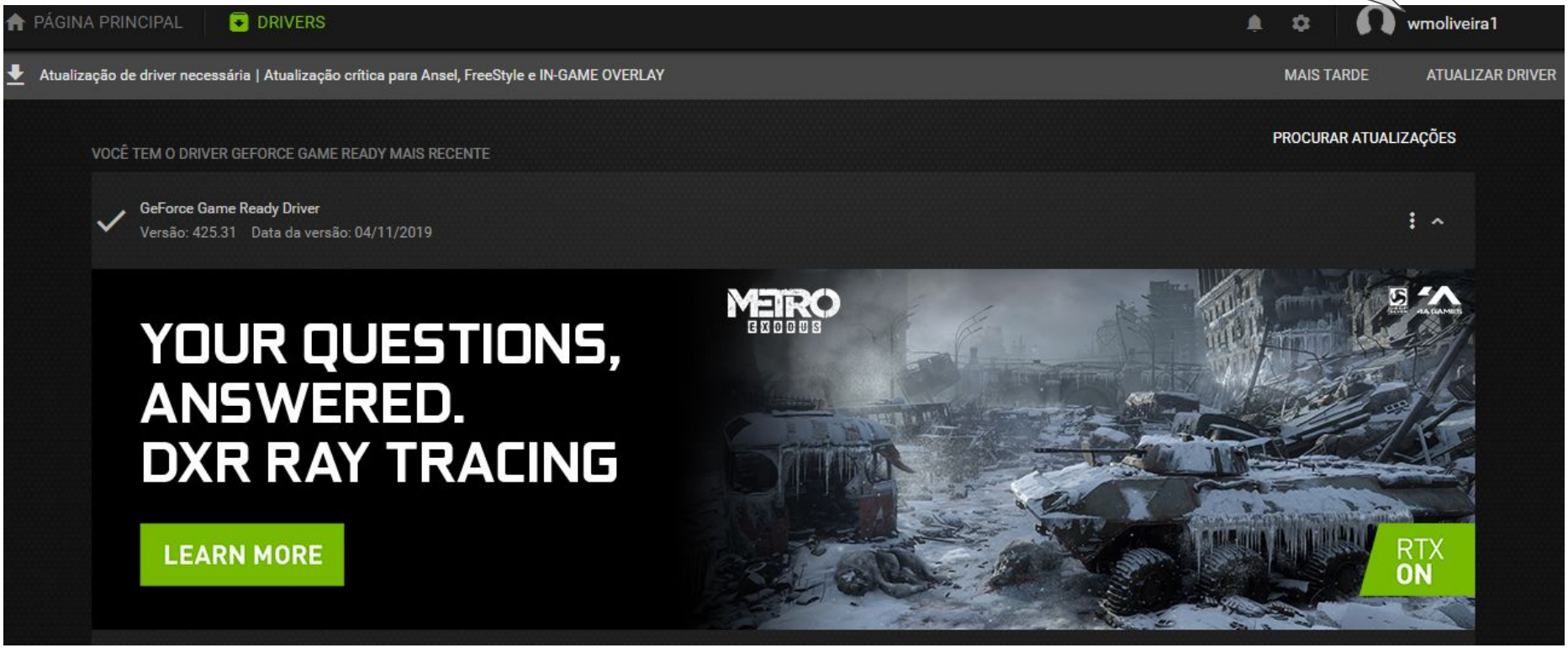

INSTITUTO FEDERAL
Sudeste de Minas Gerais

Atualizando o Driver NVidia

Clique na aba DRIVERS

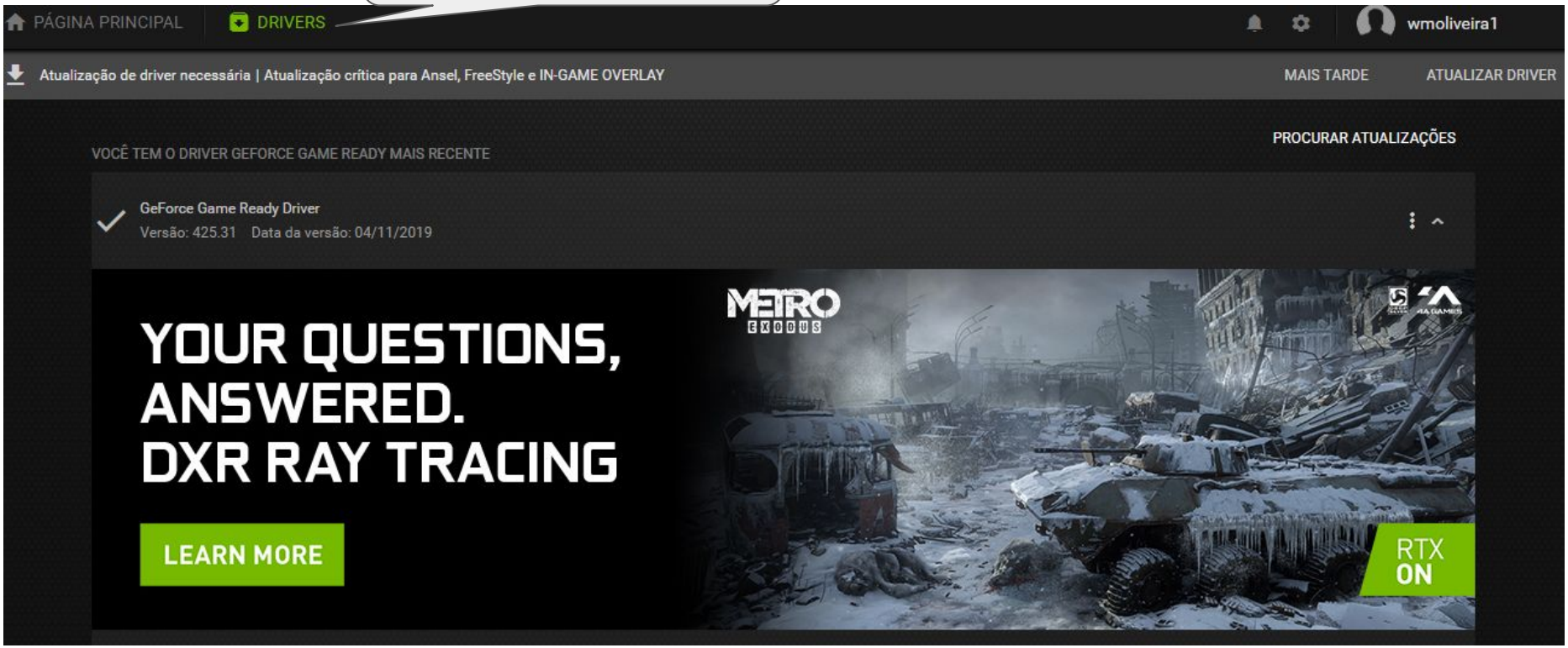

INSTITUTO FEDERAL
Sudeste de Minas Gerais

Atualizando o Driver NVidia

Clique em ATUALIZAR DRIVER

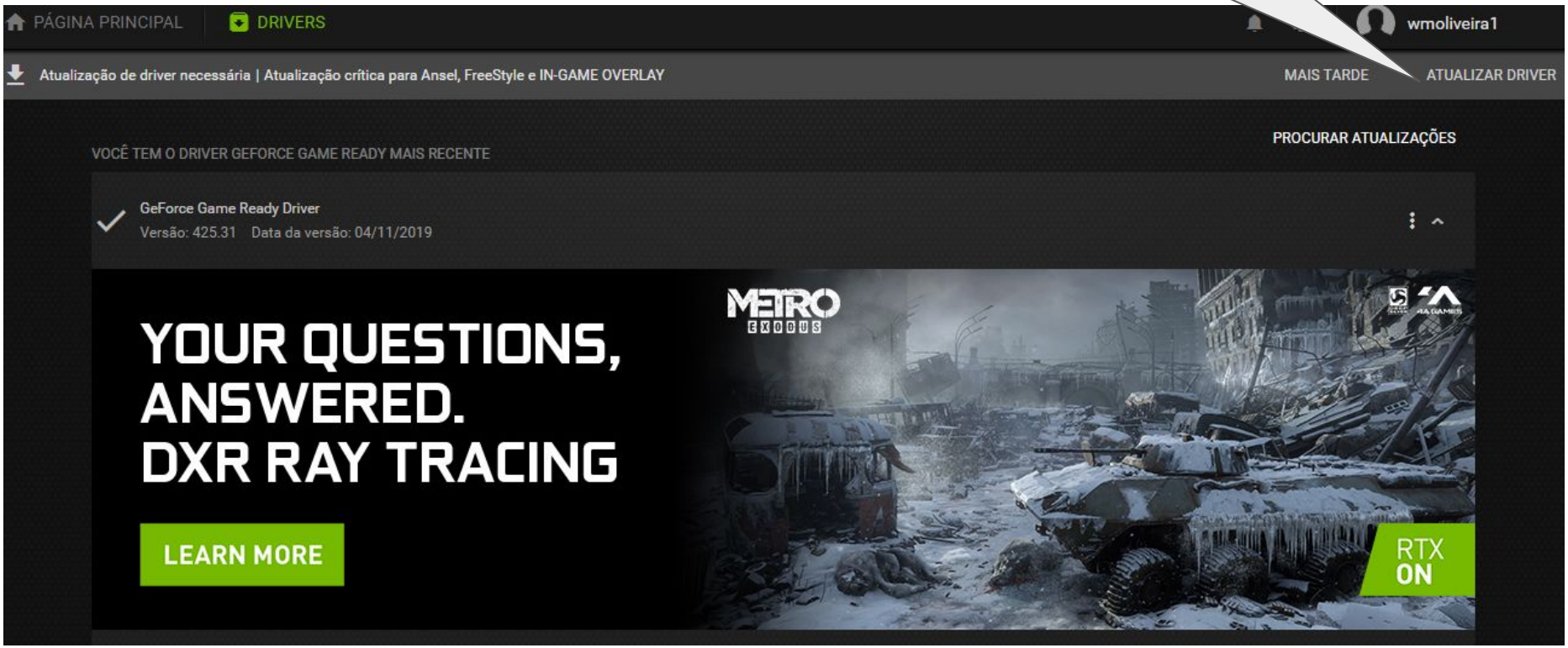

INSTITUTO FEDERAL
Sudeste de Minas Gerais

Atualizando o Driver NVidia

Clique em PROCURAR ATUALIZAÇÕES

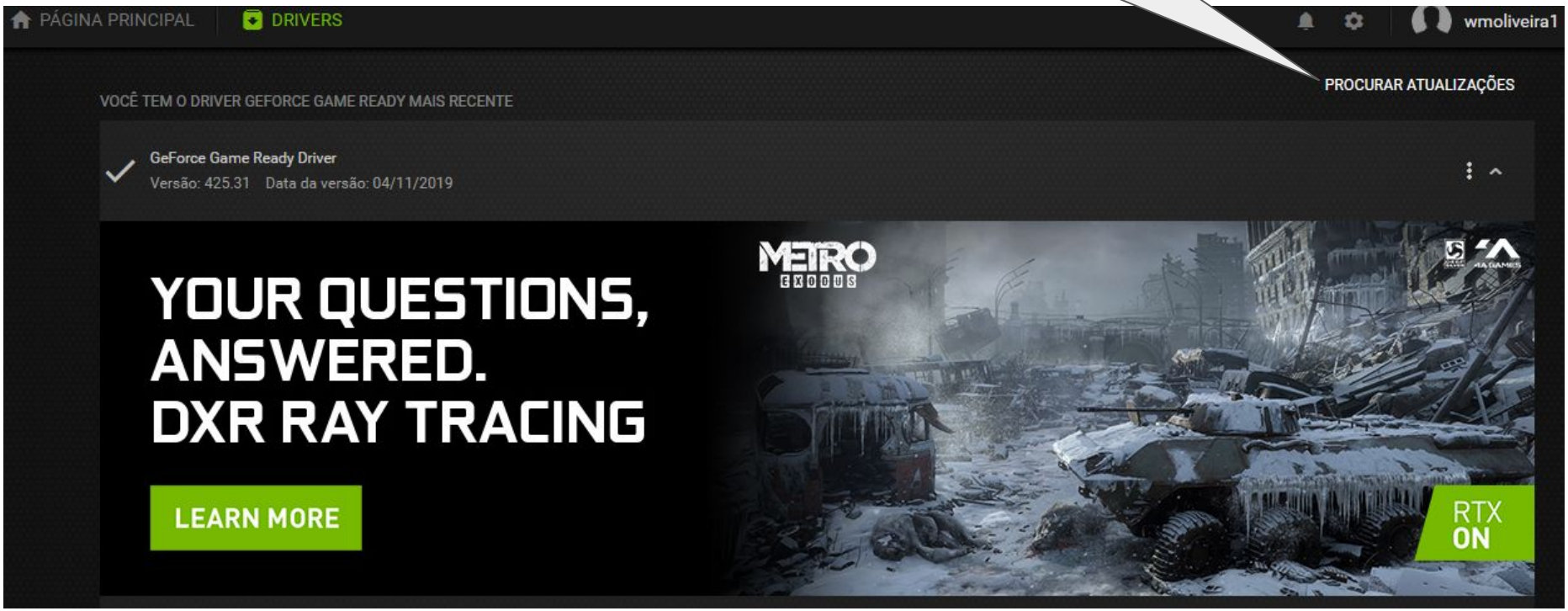

INSTITUTO FEDERAL
Sudeste de Minas Gerais

Atualizando o Driver NVidia

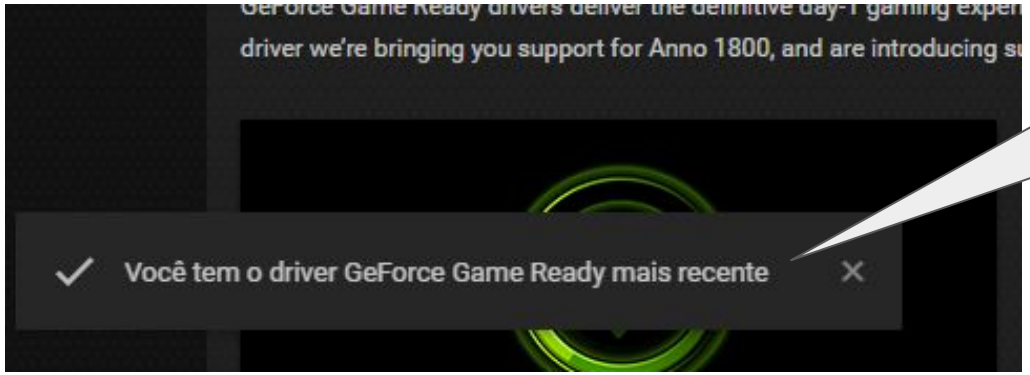

Se o seu Driver já for o mais recente irá aparecer esta mensagem na parte inferior da tela, caso contrário você deverá baixar e instalar a atualização exibida.

Configuração da Placa de Vídeo

INSTITUTO FEDERAL
Sudeste de Minas Gerais

Configuração Placa de Vídeo

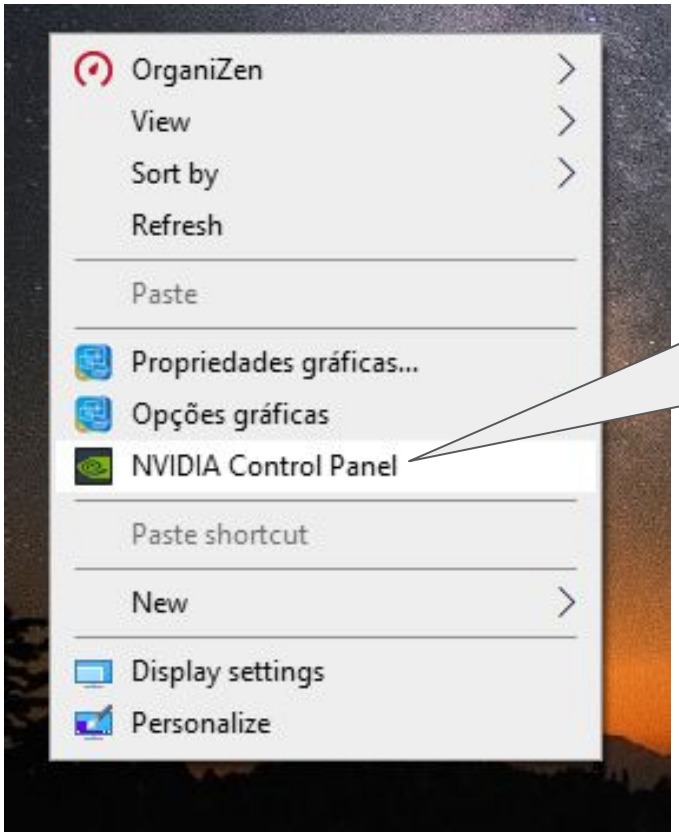

Vá para sua área de trabalho e clique sobre ela com o botão direito do mouse.

Em seguida, clique na opção “Painel de Controle NVIDIA” ou “NVIDIA Control Panel” se seu computador estiver em inglês.

INSTITUTO FEDERAL
Sudeste de Minas Gerais

Configuração Placa de Vídeo

Após abrir o painel Nvidia clique na opção “Gerenciar as Configurações em 3D” ou “Manage 3D settings”.

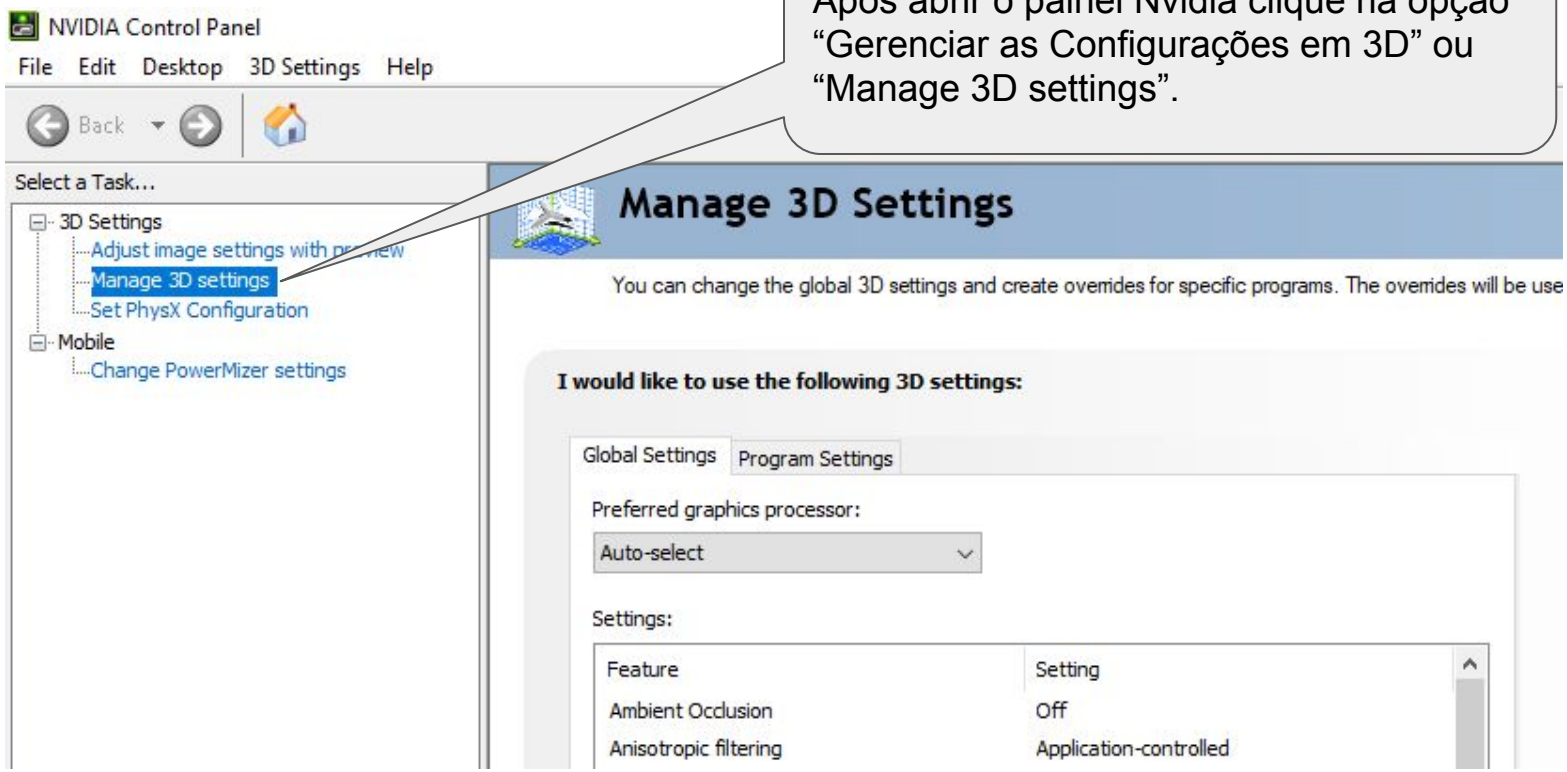

INSTITUTO FEDERAL
Sudeste de Minas Gerais

Configuração Placa de Vídeo

Clique na aba “Configurações do Programa” ou “Program Settings”

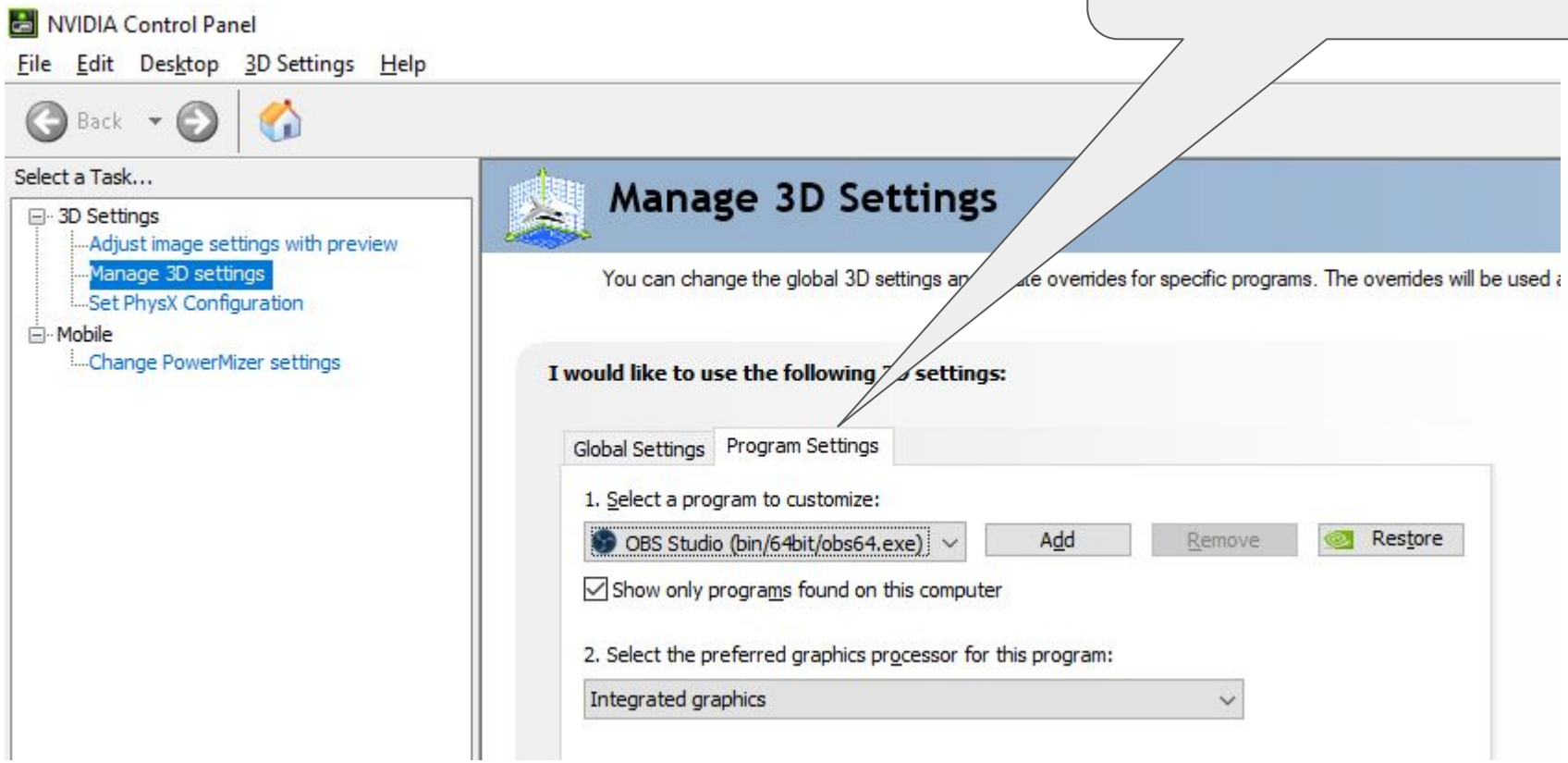

INSTITUTO FEDERAL
Sudeste de Minas Gerais

Configuração Placa de Vídeo

Selecione o programa OBS Studio

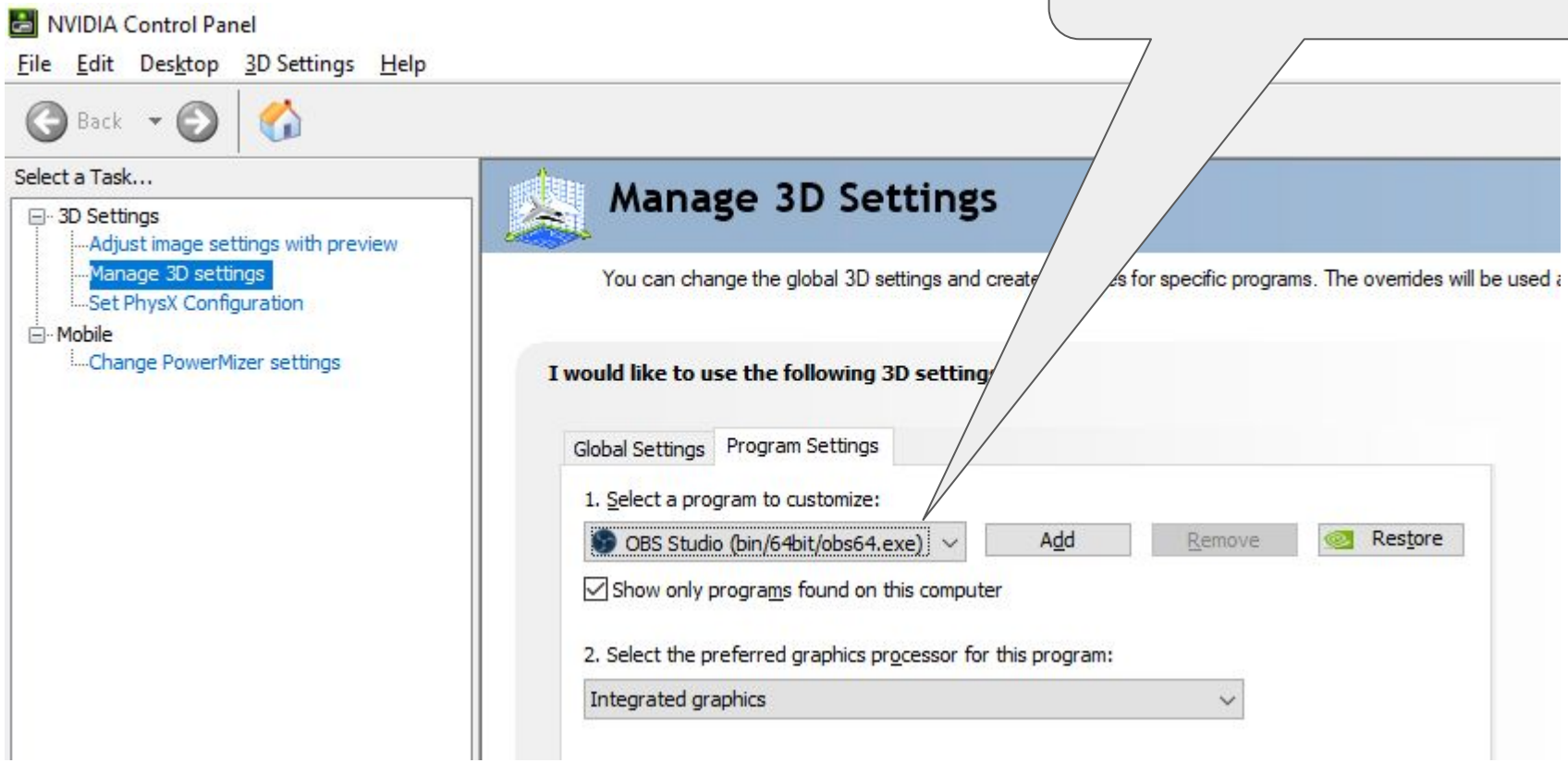

INSTITUTO FEDERAL
Sudeste de Minas Gerais

Configuração Placa de Vídeo

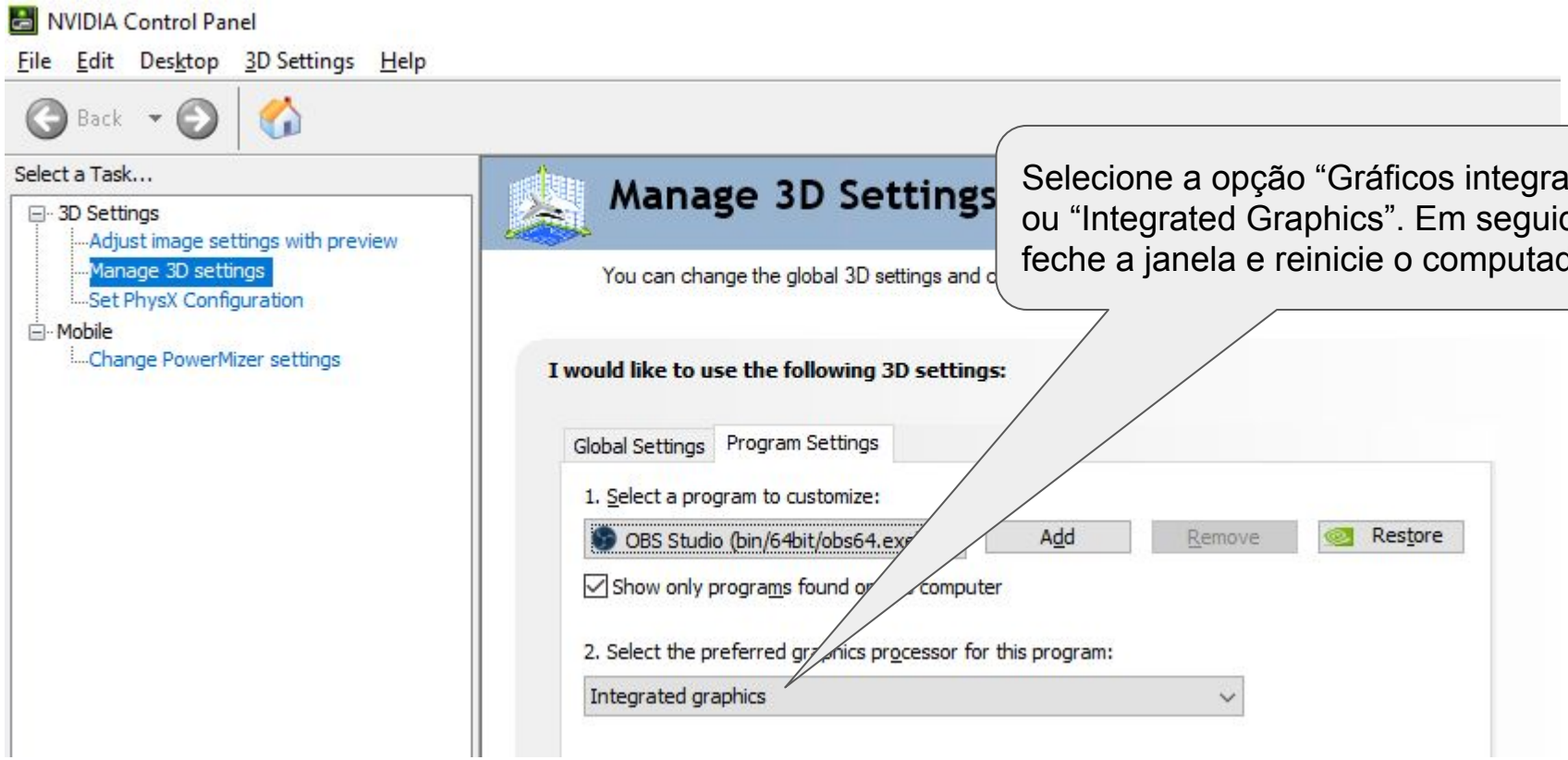

Selecione a opção “Gráficos integrados” ou “Integrated Graphics”. Em seguida feche a janela e reinicie o computador

INSTITUTO FEDERAL
Sudeste de Minas Gerais

Agora basta abrir o OBS Studio e incluir a captura de tela

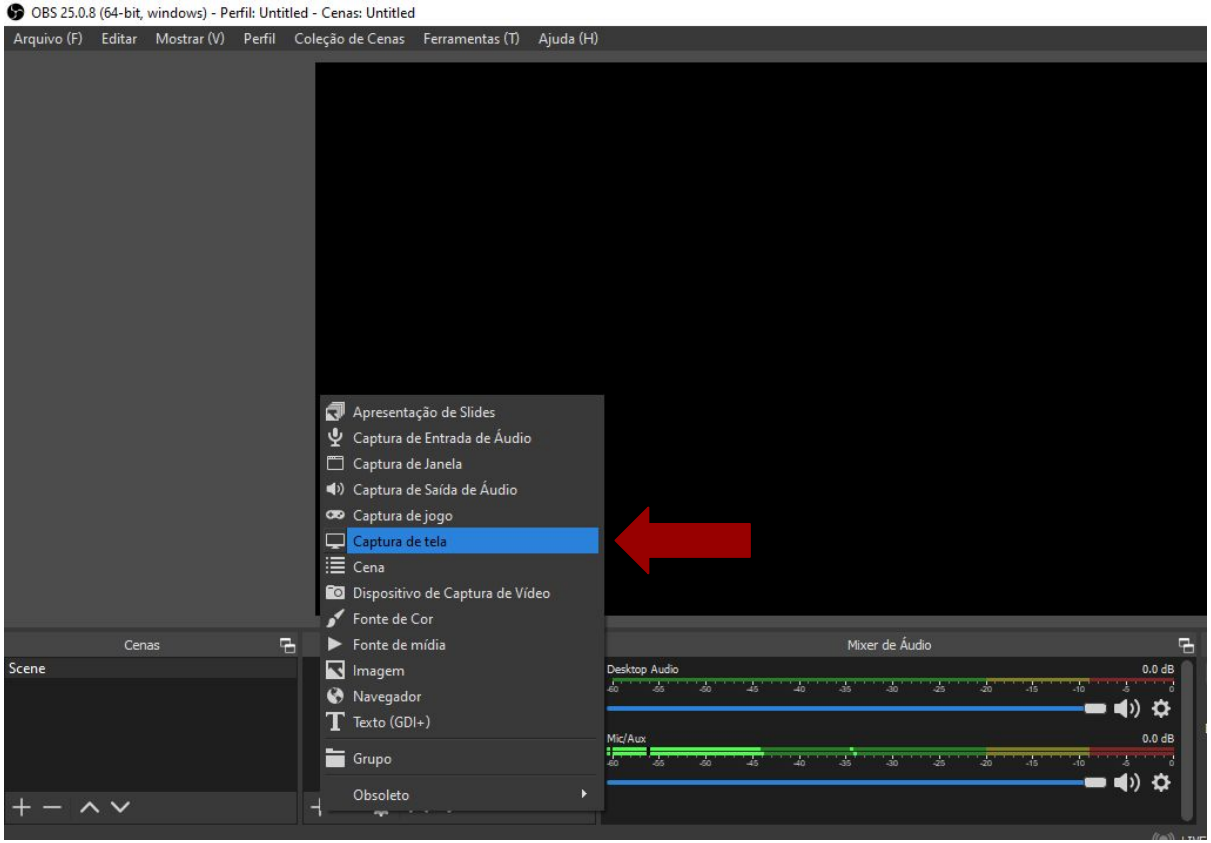

INSTITUTO FEDERAL
Sudeste de Minas Gerais

Pronto! Agora você já pode capturar sua própria tela!

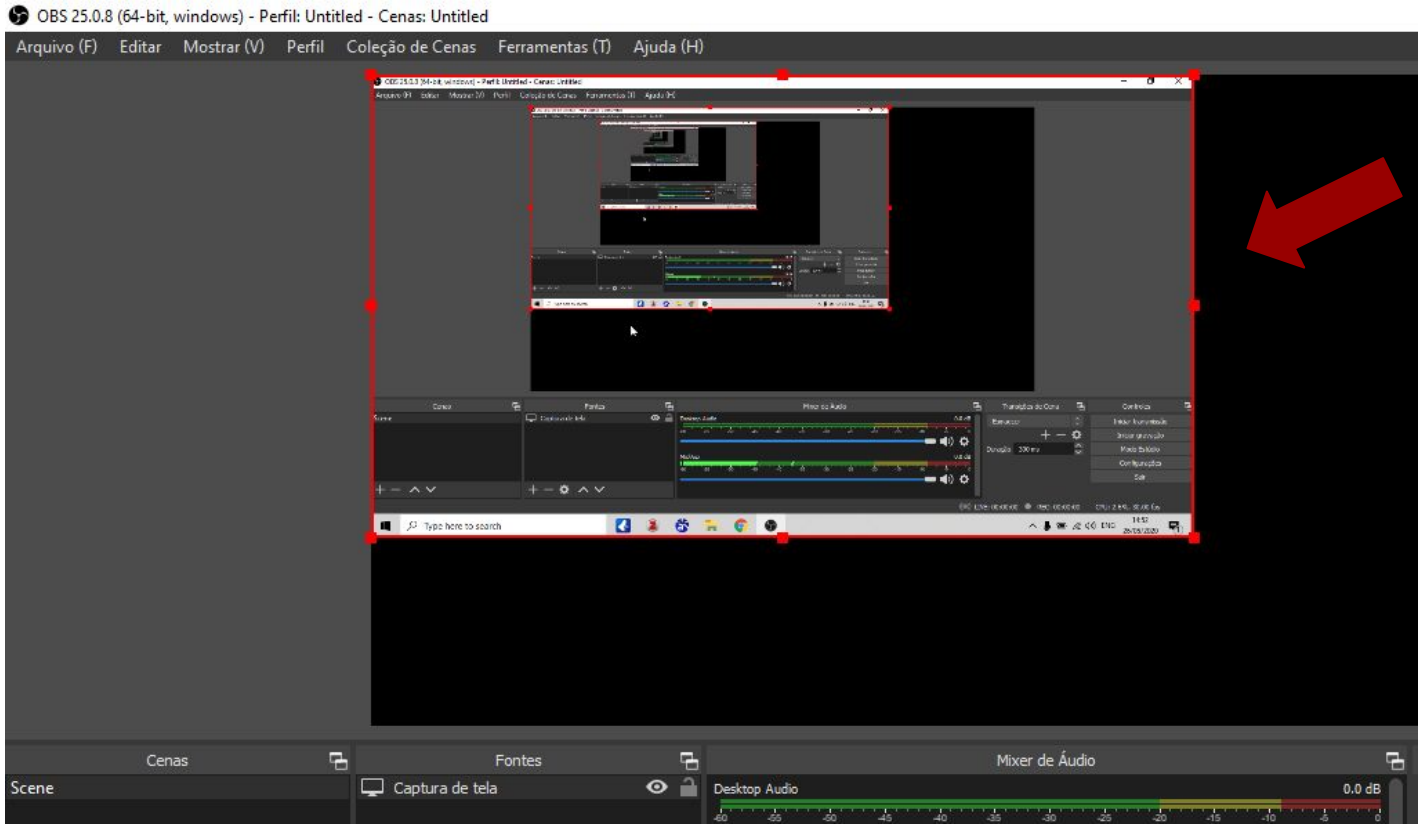

INSTITUTO FEDERAL
Sudeste de Minas Gerais

Erro de Captura de Tela OBS Studio no Windows com placa *off board* NVIDIA

Wellington Moreira de Oliveira
wellington.moreira@ifsudestemg.edu.br

INSTITUTO FEDERAL
Sudeste de Minas Gerais