

APÊNDICE C

[https://creativecommons.org/choose/?lang=pt#:~:text=%3Ca%20rel%3D%22license.4.0%](https://creativecommons.org/choose/?lang=pt#:~:text=%3Ca%20rel%3D%22license.4.0%3E)

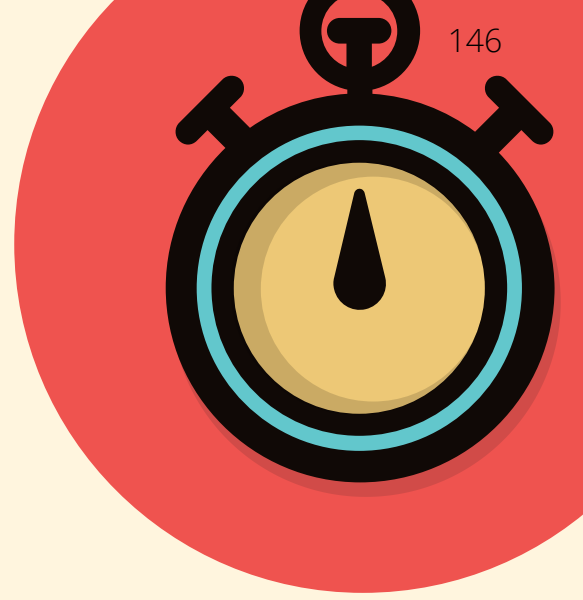

PODCAST

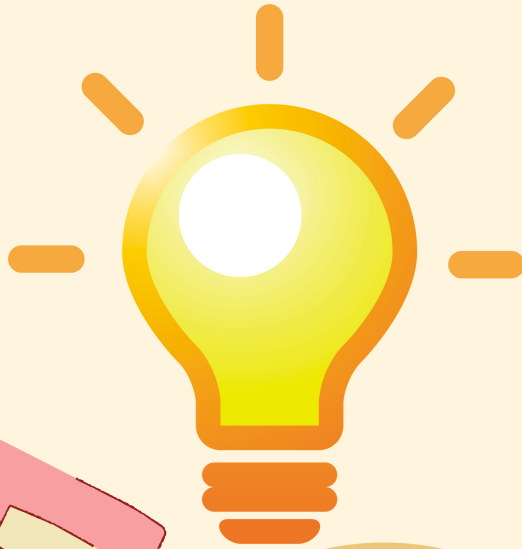
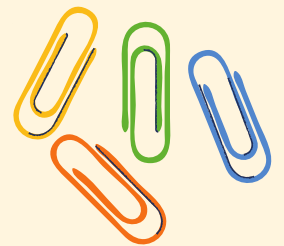

ORIENTAÇÕES PARA OS CANDIDATOS AO PROCESSO SELETIVO DO IF SUDESTE MG

Márcia Cruz Corrêa Netto Soares
Marcos Pavani de Carvalho

Instituto Federal de Educação, Ciência e Tecnologia do Sudeste de Minas Gerais - Campus Rio Pomba

Mestrado Profissional em Educação Profissional e Tecnológica - Profept

ORIENTAÇÕES PARA OS CANDIDATOS AO PROCESSO SELETIVO DO IF SUDESTE MG



**Instituto Federal de Educação, Ciência e Tecnologia do Sudeste de Minas
Gerais - Campus Rio Pomba**

IF Sudeste MG

Reitor

André Diniz de Oliveira

Pró-Reitor de Pesquisa, Pós-Graduação e Inovação

Geraldo Majela Moraes Salvio

Campus Rio Pomba

Diretor-Geral

José Manoel Martins

Diretor de Pesquisa e Pós-Graduação

Larissa Mattos Trevizano

Coordenador do Mestrado em Educação Profissional e Tecnológica

Marcos Pavani de Carvalho

Elaboração

Marcos Pavani de Carvalho

Orientação

Marcos Pavani de Carvalho

Revisão

Francisco de Assis Moreira

A Autora

Márcia Cruz Corrêa Netto Soares

Graduação em Licenciatura em Matemática pela Universidade Presidente Antônio Carlos (UNIPAC), com especialização em Matemática pela Universidade Grande Rio e especialização em Educação Matemática pela Universidade Federal de Juiz de Fora (UFJF). Mestranda em Educação Profissional e Tecnológica pelo Instituto Federal de Educação, Ciência e Tecnologia do Sudeste de Minas Gerais (IF Sudeste MG) – Campus Rio Pomba. Assistente em Administração no IF Sudeste MG, atuando na Coordenação Geral de Assuntos e Registros Acadêmicos (CGARA) – Secretaria de Graduação. Experiência no setor de ensino e educação, atendimento a alunos e candidatos ao Processo Seletivo, com ações que contribuem nas atividades que são desenvolvidas no cotidiano de uma instituição escolar.

Currículo Lattes: <http://lattes.cnpq.br/4309979544316983>

Marcos Pavani de Carvalho

Doutorado em Educação Matemática pela Universidade Anhanguera de São Paulo - UNIAN (2016), com estágio de pesquisa realizado na Facultad de Formación del Profesorado del Departamento de Didáctica de las Ciencias Experimentales y la Matemática da Universitat de Barcelona; Mestre em Matemática pela Universidade Estadual Paulista - UNESP (2008). Tem Licenciatura em Matemática pela Universidade de Rio Verde (2004). Atualmente Coordena o Curso de Mestrado Profissional em Educação Profissional e Tecnológica – Programa em Rede Nacional – Polo Campus Rio Pomba, faz parte do corpo docente do Curso de Licenciatura em Matemática, da Especialização em Ensino de Matemática e Física e da Especialização em Docência em Educação Básica e Tecnológica. Foi Diretor de Ensino do IF do Sudeste de Minas Gerais – campus Rio Pomba, período de maio de 2017 a maio de 2021, Coordenador do curso de Licenciatura em Matemática, Chefe do Departamento Acadêmico de Matemática, Física e Estatística e Coordenador Institucional do Pibid no IF Sudeste MG.

Currículo Lattes: <http://lattes.cnpq.br/7751189752028275>

Apresentação

Está na dúvida sobre qual grupo de concorrência escolher?

Os grupos de concorrência pela reserva de vagas são variados e cada um possui sua característica e exigência.

A proposta apresentada visa ajudar os candidatos ao Processo Seletivo do IF Sudeste MG, a conhecer todos os grupos e se planejar muito bem antes de fazer sua escolha.

Para isso criamos uma série de episódios de podcast, com os temas de cada grupo de concorrência. O candidato poderá avaliar qual grupo é mais adequado, em qual grupo se inscrever e em qual deles conseguirá comprovar todos os requisitos.

O produto educacional foi fruto da pesquisa “Acesso aos cursos técnicos do IF Sudeste MG – campus Rio Pomba: a comunicação como ferramenta chave”, desenvolvida no Mestrado Profissional em Educação Profissional e Tecnológica, pela mestrandia Márcia Cruz Corrêa Netto Soares sob orientação do professor Dr. Marcos Pavani de Carvalho.

Então...vamos conhecer os grupos?

Esperamos que todos os episódios possam ajudar você!

Márcia Cruz Corrêa Netto Soares
Marcos Pavani de Carvalho

QR Codi

Episódios - Podcast



Episódios - Libras



1

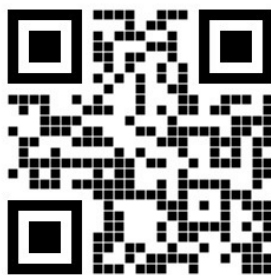

2

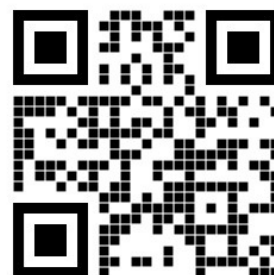

3

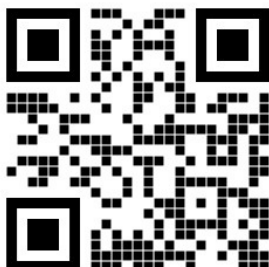

4

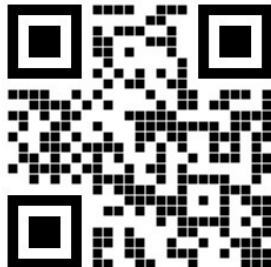

5

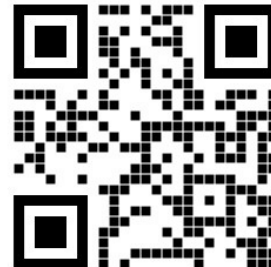

6

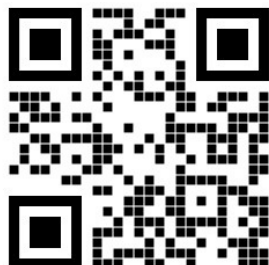

7

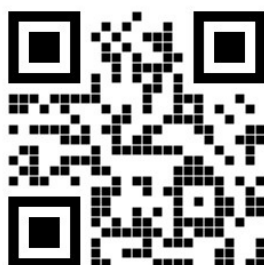

8

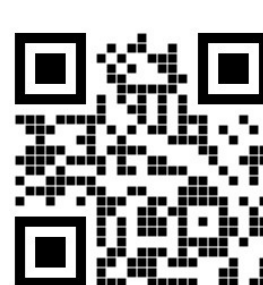

9

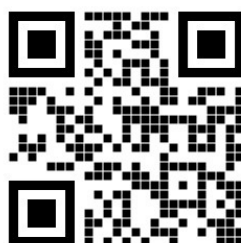

10

Episódio 1: Apresentação do Tema



**Como realizar a
inscrição no Processo
Seletivo?**



Ouçã no link:

<https://anchor.fm/marciacruz/episodes/Episdio-1---Apresentao-do-Tema-e136b86>

Libras: <https://youtu.be/ryw1govCKis>

Episódio 2: Grupos de Concorrência do Processo Seletivo



**Como escolher o meu
grupo de concorrência
no processo seletivo?**



Ouçã no link:

<https://anchor.fm/marciacruz/episodes/Episdio-2---Grupos-de-Concorrncia-do-Processo-Seletivo-e136bc5>

Libras: <https://youtu.be/sEAWV46oAmg>

Episódio 3: Reserva de Vagas - Grupo L1



Esse é o grupo de escola pública e renda familiar ?



Ouçã no link:

<https://anchor.fm/marciacruz/episodes/Episdio-3---Reserva-de-Vagas---Grupo-L1-e136bj9>

Libras: <https://youtu.be/CXmzQ5iVlgo>

Episódio 4: Reserva de Vagas - Grupo L9



Esse é o grupo de escola pública, renda familiar e portador de deficiência ?



Ouçã no link:

<https://anchor.fm/marciacruz/episodes/Episdio-4---Reserva-de-Vagas---Grupo-L9-e136bnm>

Libras: <https://youtu.be/12xfJvnfTAo>

Episódio 5: Reserva de Vagas - Grupo L2



Esse é o grupo de escola pública, renda familiar, negro (preto e pardo) ou indígena?



Ouçã no link:

<https://anchor.fm/marciacruz/episodes/Episdio-5---Reserva-de-Vagas---Grupo-L2-e136brr>

Libras: https://youtu.be/8_N_vp2PANe

Episódio 6: Reserva de Vagas - Grupo L10



Esse é o grupo de escola pública, renda familiar, negro (preto e pardo) ou indígena e portador de deficiência?



Ouçã no link:

<https://anchor.fm/marciacruz/episodes/Episdio-6---Reserva-de-Vagas---Grupo-L10-e136bvr>

Libras: <https://youtu.be/5ShSQ!Q4DyI>

Episódio 7: Reserva de Vagas - Grupo L5



Para quem estudou em escola pública?

Ouçã no link:

<https://anchor.fm/marciacruz/episodes/Episdio-7---Reserva-de-Vagas---Grupo-L5-e136c3m>

Libras: <https://youtu.be/4Jg5gjLG-Ag>

Episódio 8: Reserva de Vaga - Grupo L13



Para quem estudou em escola pública e possui alguma deficiência?

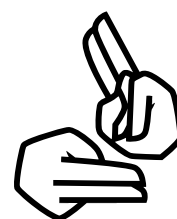

Ouçã no link:

<https://anchor.fm/marciacruz/episodes/Episdio-8---Reserva-de-Vagas---Grupo-L13-e136c6s>

Libras: https://youtu.be/VWN_aTr498A

Episódio 9: Reserva de Vagas - Grupo L6



Para quem estudou em escola pública e, é negro(preto e pardo) ?



Ouçã no link:

<https://anchor.fm/marciacruz/episodes/Episdio-9---Reserva-de-Vagas---Grupo-L6-e136ca6>

Libras: <https://youtu.be/YKJ5cOgQPTQ>

Episódio 10: Reserva de Vagas - Grupo L14



Esse é o grupo de escola pública, negro(preto e pardo) e portador de deficiência?



Ouçã no link:

<https://anchor.fm/marciacruz/episodes/Episdio-10---Reserva-de-Vagas---Grupo-L14-e136clo>

Libras: <https://youtu.be/A4GrDITNVQc>

Referências

BRASIL. Ministério da Educação. Lei nº 12.711 de 29 de agosto 2012. Dispõe sobre o ingresso nas universidades federais e nas instituições federais de ensino técnico de nível médio e dá outras providências. Disponível em: <http://www.planalto.gov.br/ccivil_03/_ato2011-2014/2012/lei/l12711.htm> Acesso em: 10 mai. 2021.

BRASIL. Ministério da Educação. Lei nº 13.409, de 28 de dezembro de 2016. Altera a Lei n. 12.711, de 29 de agosto de 2012, para dispor sobre a reserva de vagas para pessoas com deficiência nos cursos técnicos de nível médio e superior das instituições federais de ensino. Diário Oficial da União, Brasília, 29 dez. 2016. Disponível em: <http://www.planalto.gov.br/ccivil_03/_ato2015-2018/2016/lei/L13409.htm> Acesso em: 10 mai. 2021.

COPESE. Processo seletivo 2019/1 – IF SUDESTE MG: Edital 28/2018. Disponível em: https://copese.ifsudestemg.edu.br/sites/default/files/Edital%20n%C2%BA%2028-2018_Cursos_Tecnicos.pdf Acesso em: 12 mai. 2021

SILVA, Maurício Severo da. "O uso do Podcast como recurso de aprendizagem no ensino superior". 2019. Dissertação (Mestrado) – Curso de Ensino, Universidade do Vale do Taquari - Univates, Lajeado, 26 mar. 2019. Disponível em: <http://hdl.handle.net/10737/2533> Acesso em: 10 mai. 2021.

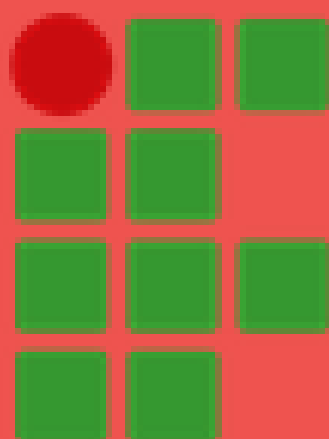

**INSTITUTO
FEDERAL**
Sudeste de
Minas Gerais
